

Absender: Fa. Grave
Technischer Kundendienst
Schulweg 4
26169 Friesoythe

Datum: 28.08.2024

Antrag auf Änderung eines Bebauungsplanes

Nummer und Bezeichnung des Bebauungsplanes:

Bebauungsplan Nr. 1, Kampe, Stadt Friesoythe

Anlagen:

- Lageplan 1:1000 mit eingezeichneter geplanter Größe und Lage des Bauvorhabens
- Grundriss des Bauvorhabens inkl. Darstellung der Stellplätze
- Schnitt und Höhenangaben des geplanten Bauvorhabens
- Berechnung der GRZ



Adresse und Flurnummer des Baugrundstückes:	Schulweg 4 26169 Friesoythe, Flur 23/Flurstück 72/31
Eigentümer (Name und Anschrift):	Benno Grave, Schulweg 4, 26169 Friesoythe
Antragsteller (Name, Anschrift, Email und Telefonnummer):	Siehe Eigentümer

Angaben zur gewünschten Änderung des Bebauungsplanes:

Verlegung der hinteren Baugrenze um 3,50m. Das Ersatzgebäude dient als Lager und überdachten Stellplatz für ein Betriebsfahrzeug. Hier soll gesichert gelagert und beladen werden. Die ungenehmigten Grenzbebauungen werden im Hinblick dieser Baumaßnahme baurechtl. bereinigt und der Betriebsstandort kann verbleiben und zukunftsorientiert erweitert werden. Die beteiligten Nachbarn erteilen ihr Einverständnis.

Nachbarbeteiligung:

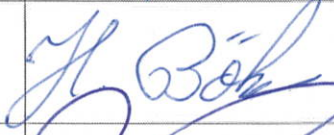
(Die Nachbarunterschriften sind erforderlich! Falls eine Unterschrift nicht erteilt wird, ist ein Nachweis beizulegen, aus dem ersichtlich ist, dass dem Nachbarn die Unterlagen vorgelegt worden sind)

Name und Adresse des Eigentümers	Grundstück Flurnr.	Unterschrift
André und Elena Kovaluk, Schulweg 2, 26169 Friesoythe	72/32	
Heinz und Käte Böker, Dorfplatz 3, 26169 Friesoythe	72/17	
Benno und Claudia Grave, Schulweg 6, 26169 Friesoythe	72/30	

Kaape 03.09.2024
Ort, Datum



Unterschrift des Antragstellers

Kaape 03.09.2024
Ort, Datum

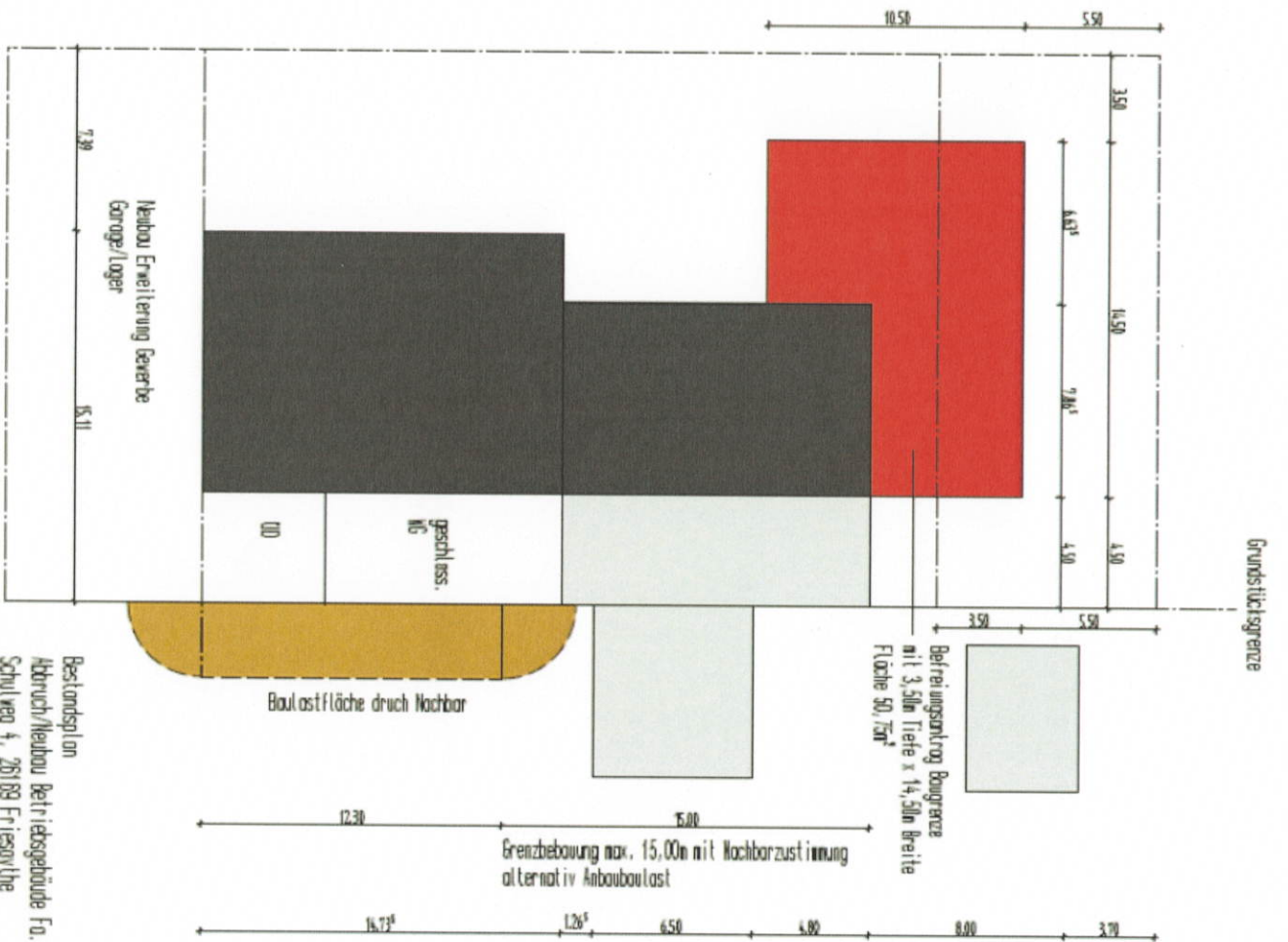
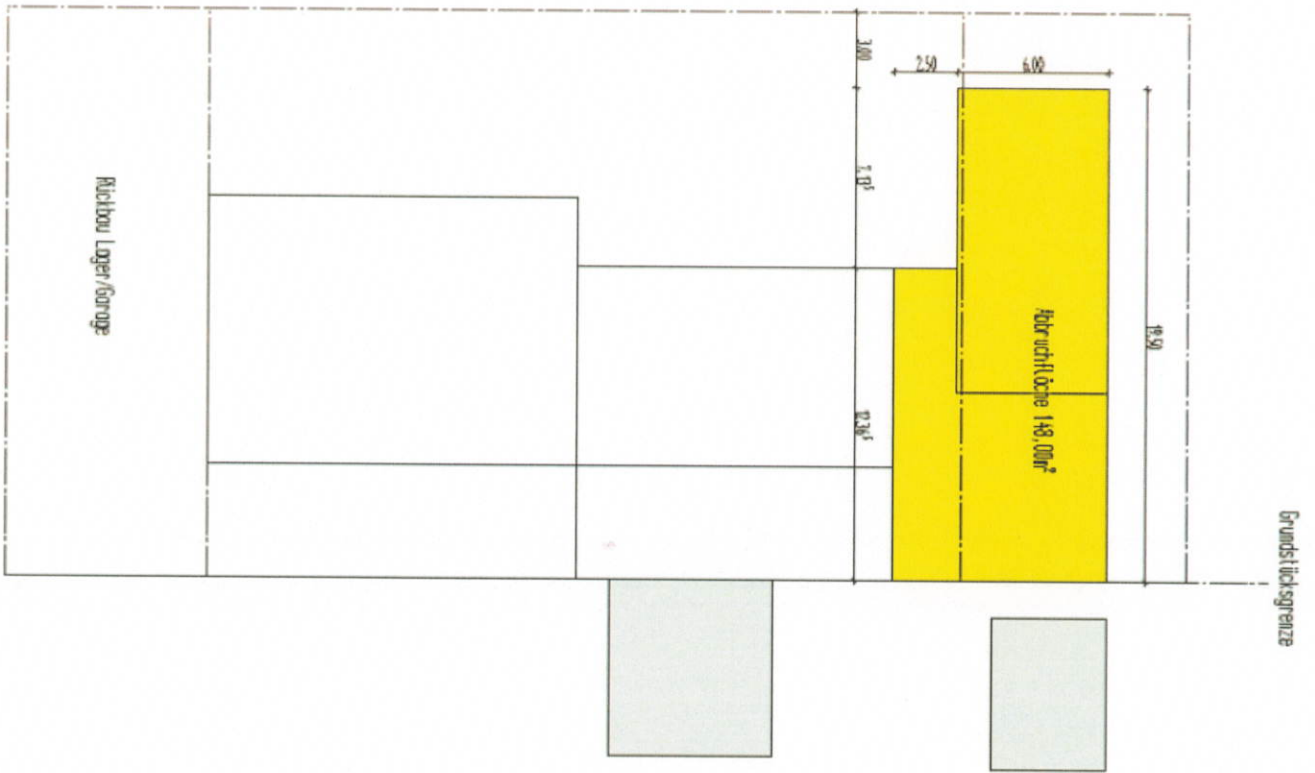
Unterschrift des Grundstückseigentümers, falls abweichend

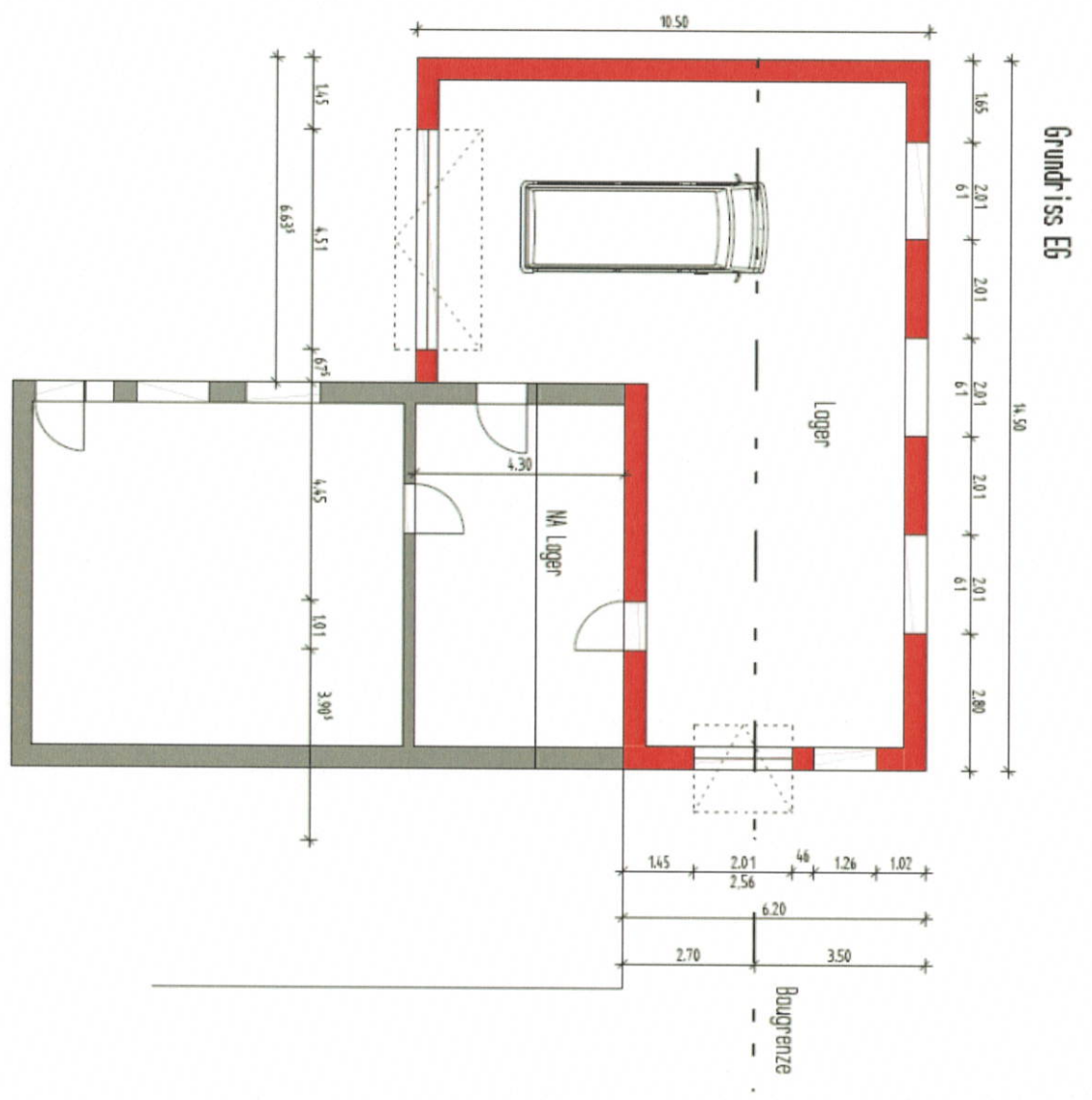
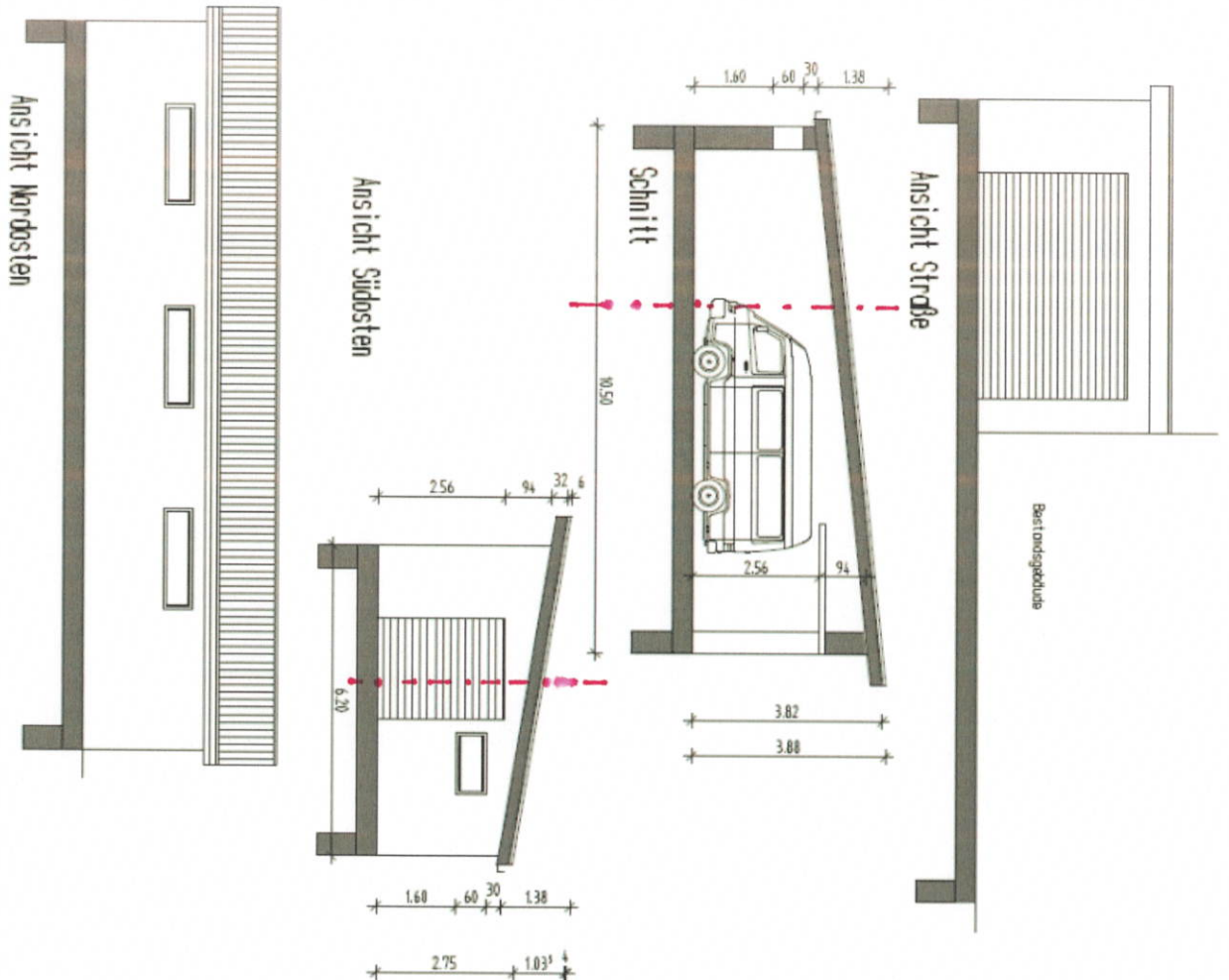

Bestandsplan
 Abruch/Neubau Betriebsgebäude Fa. Grove
 Schulweg 4, 26189 Friesoythe
 Lageplan 1:200 10.07.2024



Grundriss EG / Ansichten / Schnitt
 Fa. Grove, Betriebsgebäude Ersatzbau
 M:1:100 10.07.2024