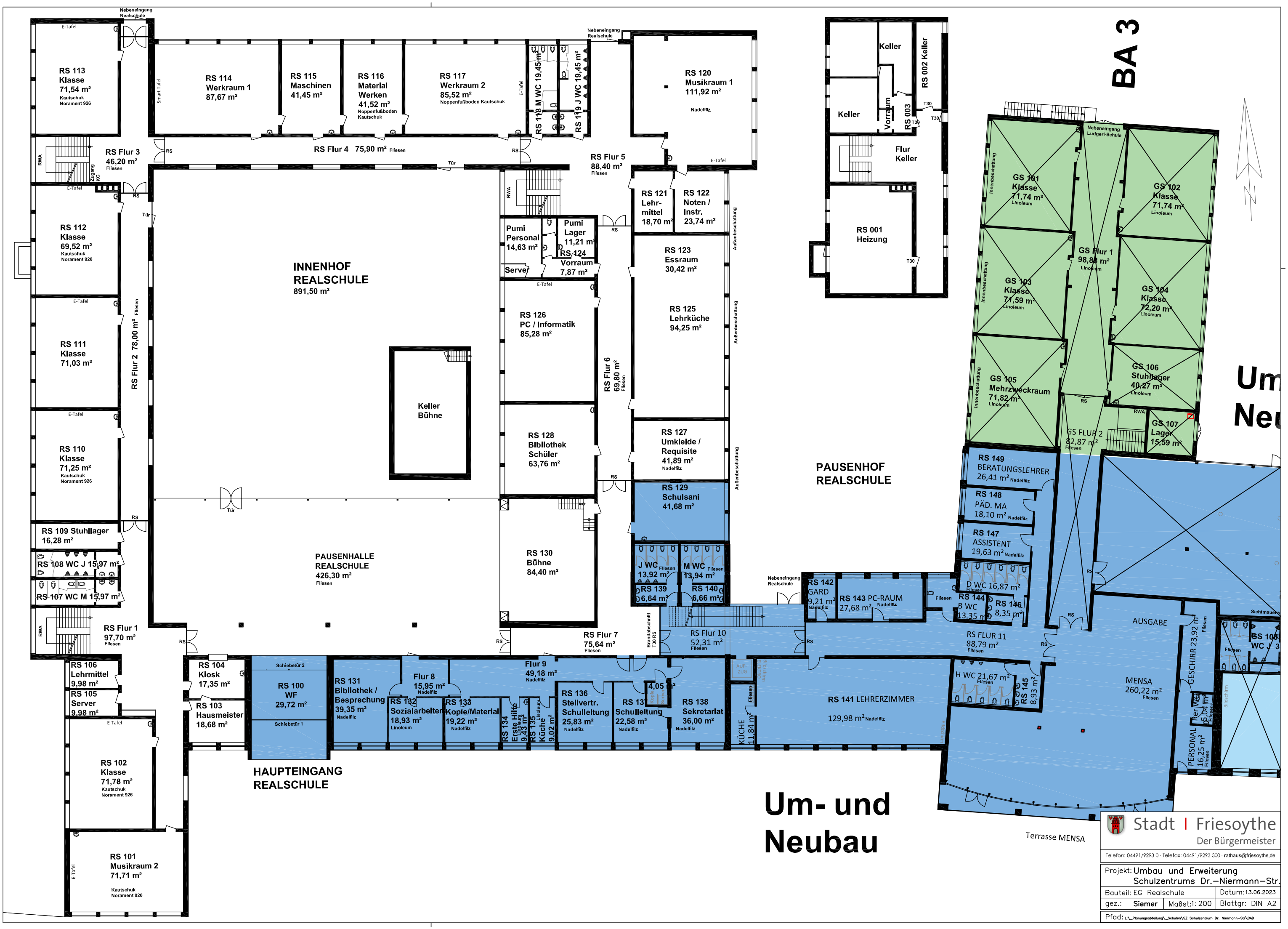

BA 3
Um- und Neubau
INNENHOF REALSCHULE 891,50 m²
PAUSENHALLE REALSCHULE 426,30 m² Fliesen
PAUSENHOF REALSCHULE
HAUPTEINGANG REALSCHULE
RS 113 Klasse 71,54 m² Kautschuk Norament 926
RS 114 Werkraum 1 87,67 m²
RS 115 Maschinen 41,45 m²
RS 116 Material Werken 41,52 m² Noppenfußboden Kautschuk
RS 117 Werkraum 2 85,52 m² Noppenfußboden Kautschuk
RS 118 M WC 19,45 m²
RS 119 J WC 19,45 m²
RS 120 Musikraum 1 111,92 m² Nadelfilz
RS Flur 3 46,20 m² Fliesen
RS Flur 4 75,90 m² Fliesen
RS Flur 5 88,40 m² Fliesen
RS 112 Klasse 69,52 m² Kautschuk Norament 926
RS 111 Klasse 71,03 m²
RS Flur 2 78,00 m² Fliesen
RS 110 Klasse 71,25 m² Kautschuk Norament 926
RS 109 Stuhllager 16,28 m²
RS 108 WC J 15,97 m²
RS 107 WC M 15,97 m²
RS Flur 1 97,70 m² Fliesen
RS 106 Lehrmittel 9,98 m²
RS 105 Server 9,98 m²
RS 102 Klasse 71,78 m² Kautschuk Norament 926
RS 101 Musikraum 2 71,71 m² Kautschuk Norament 926
RS 104 Kiosk 17,35 m²
RS 103 Hausmeister 18,68 m²
RS 100 WF 29,72 m²
Schiebetür 2
Schiebetür 1
RS 131 Bibliothek / Besprechung 39,35 m² Nadelfilz
Flur 8 15,95 m² Nadelfilz
RS 132 Sozialarbeiter 18,93 m² Linoleum
RS 133 Kopie/Material 19,22 m² Nadelfilz
RS 134 Erste Hilfe 9,43 m²
RS 135 Küche 9,02 m²
Flur 9 49,18 m² Nadelfilz
RS 136 Stellvertr. Schulleltung 25,83 m² Nadelfilz
RS 137 Schulleltung 22,58 m² Nadelfilz
4,05 m²
RS 138 Sekretarlat 36,00 m² Nadelfilz
RS Flur 7 75,64 m² Fliesen
RS Flur 10 52,31 m² Fliesen
RS 141 LEHRERZIMMER 129,98 m² Nadelfilz
KÜCHE 11,84 m²
Pumi Personal 14,63 m²
Pumi Lager 11,21 m²
RS 124 Vorraum 7,87 m²
Server
RS 126 PC / Informatik 85,28 m²
RS 128 Bibliothek Schüler 63,76 m²
RS 130 Bühne 84,40 m²
Keller Bühne
RS Flur 6 69,80 m² Fliesen
RS 121 Lehr-mittel 18,70 m²
RS 122 Noten / Instr. 23,74 m²
RS 123 Essraum 30,42 m²
RS 125 Lehrküche 94,25 m²
RS 127 Umkleide / Requisite 41,89 m² Nadelfilz
RS 129 Schulsani 41,68 m²
J WC 13,92 m² Fliesen
M WC 13,94 m² Fliesen
RS 139 6,64 m²
RS 140 6,66 m²
Keller
Vorraum
RS 003
RS 002 Keller
Flur Keller
RS 001 Heizung
GS 101 Klasse 71,74 m² Linoleum
GS 102 Klasse 71,74 m² Linoleum
GS Flur 1 98,88 m² Linoleum
GS 103 Klasse 71,59 m² Linoleum
GS 104 Klasse 72,20 m² Linoleum
GS 105 Mehrzweckraum 71,82 m² Linoleum
GS 106 Stuhllager 40,27 m² Linoleum
GS FLUR 2 82,87 m² Fliesen
GS 107 Lager 15,59 m²
RS 149 BERATUNGSLEHRER 26,41 m² Nadelfilz
RS 148 PÄD. MA 18,10 m² Nadelfilz
RS 147 ASSISTENT 19,63 m² Nadelfilz
D WC 16,87 m² Fliesen
RS 142 GARD 9,21 m² Nadelfilz
RS 143 PC-RAUM 27,68 m² Nadelfilz
RS 144 B WC 13,35 m²
RS 146 8,35 m²
RS FLUR 11 88,79 m² Fliesen
H WC 21,67 m² Fliesen
RS 145 8,93 m²
AUSGABE
MENSA 260,22 m² Fliesen
GESCHIRR 23,92 m² Fliesen
PERSONAL 16,25 m² Fliesen
Terrasse MENSA
Nebeneingang Realschule
Nebeneingang Ludgeri-Schule
Stadt | Friesoythe
Der Bürgermeister
Telefon: 04491/9293-0 · Telefax: 04491/9293-300 · rathaus@friesoythe.de
Projekt: Umbau und Erweiterung Schulzentrums Dr.–Niermann–Str.
Bauteil: EG Realschule
Datum: 13.06.2023
gez.: Siemer
Maßst: 1:200
Blattgr: DIN A2
Pfad: L:_Planungsabteilung_Schulen\SZ Schulzentrum Dr. Niermann-Str\CAD