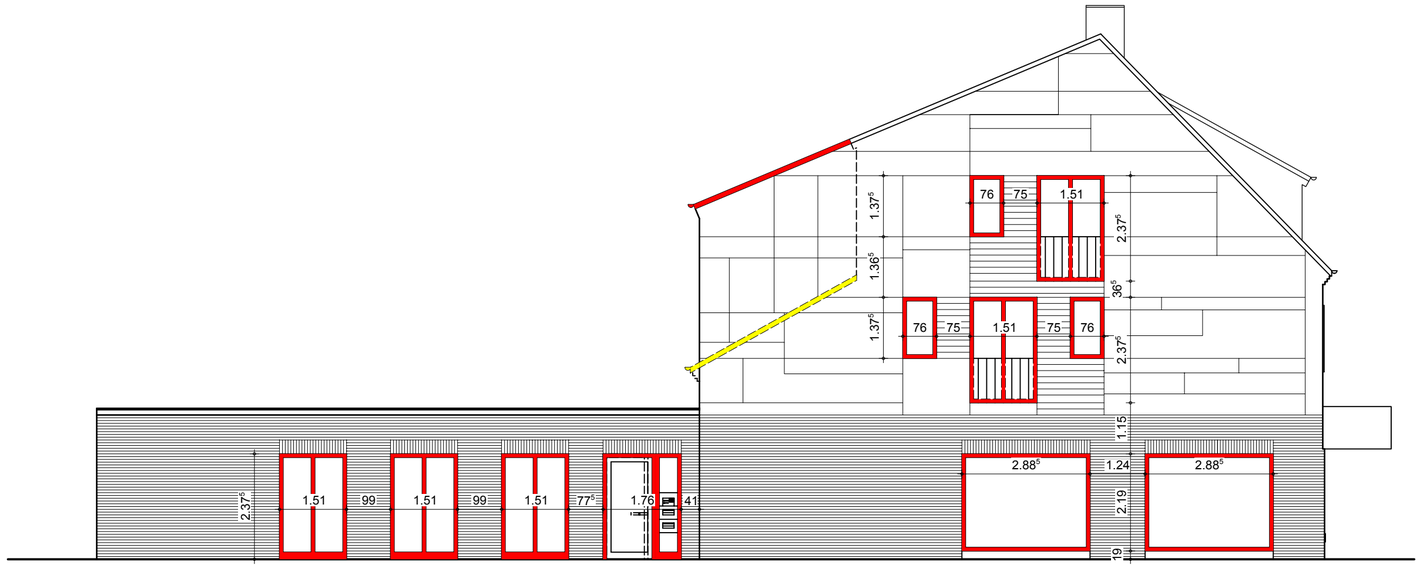


ANSICHT SÜD

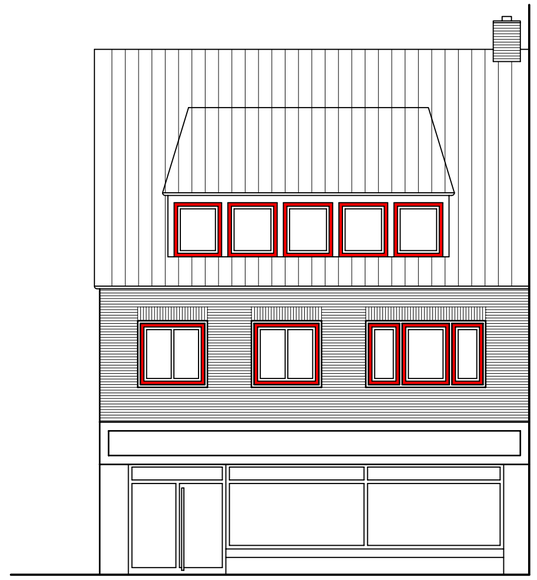

ANSICHT OST

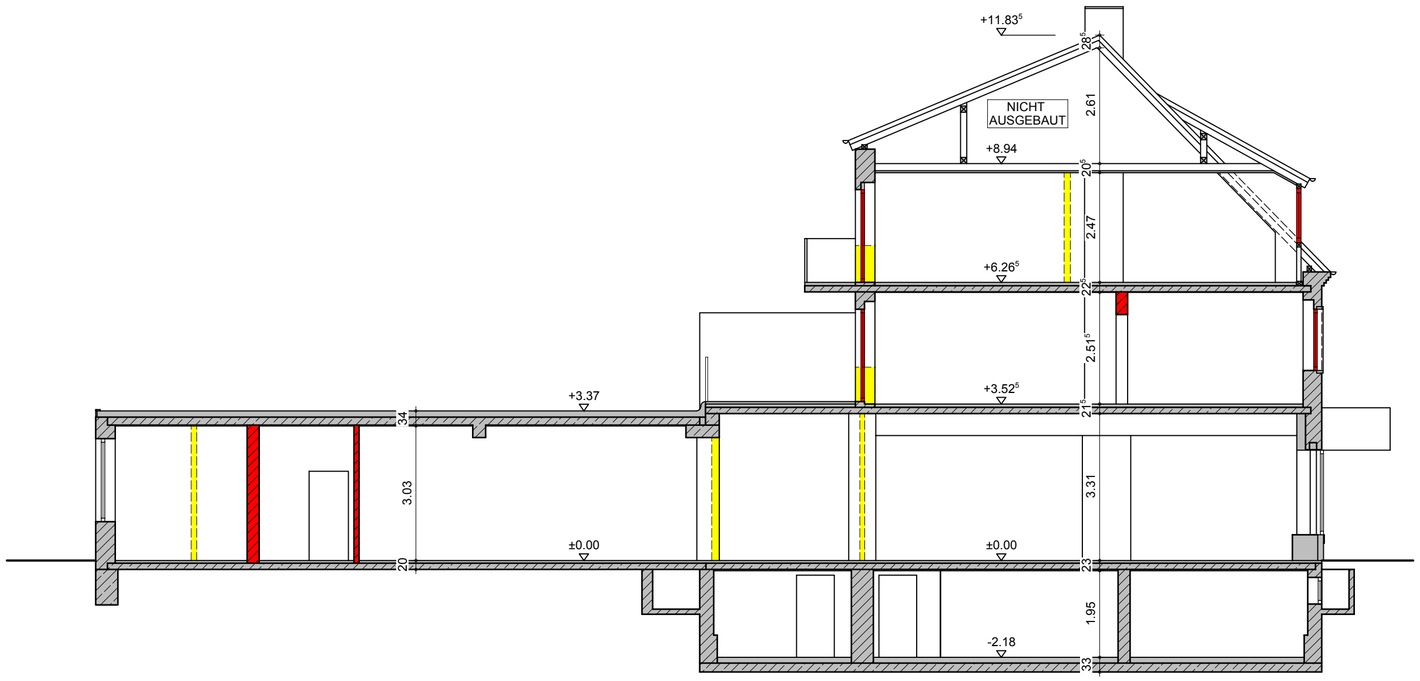


SCHNITT A-A

M. 1:100

0 1 2 4 6 8 10 m

| ÄNDERUNGEN | | | |
|---|---|---|---|
| INDEX | ART DER ÄNDERUNG | DATUM | NAME |
| | | | |
| | | | |
| | | | |

PROJEKT / BAUORT
Umbau und Sanierung eines Wohn- und Geschäftshauses
Bahnhofstraße 15, 26169 Friesoythe

BAUHERR / BAUHERRIN
Markus Nonnenmacher
Soestenweg 26, 49661 Cloppenburg

Unterschrift Bauherr/-in

# Bauantragsplan - Schnitt und Ansichten

| gezeichnet | Datum | Maßstab | Unterschrift Architekt/-in |
|---|---|---|---|
| LM | 26.11.2020 | 1:100 | |
| Blatt Nr. 2 | Blattgröße 58 x 40 cm | 0,23 m² | |


SCHEEFENKAMP 24 26169 FRIESOYTHE
FON 04491/40741 FAX 04491/1805
MAIL K3@KRAMERARCHITEKTEN.DE
WEB WWW.KRAMERARCHITEKTEN.DE

KRAMER ARCHITEKTEN PARTG mbB
ARCHITEKT DIPL.-ING. MICHAEL KRAMER
ARCHITEKT DIPL.-ING. HANS KRAMER