Sanierungsmaßnahmen Sommer- Herbstferien 2021

335.000 €

WC-Sanierung 2022: 7 2.000 €

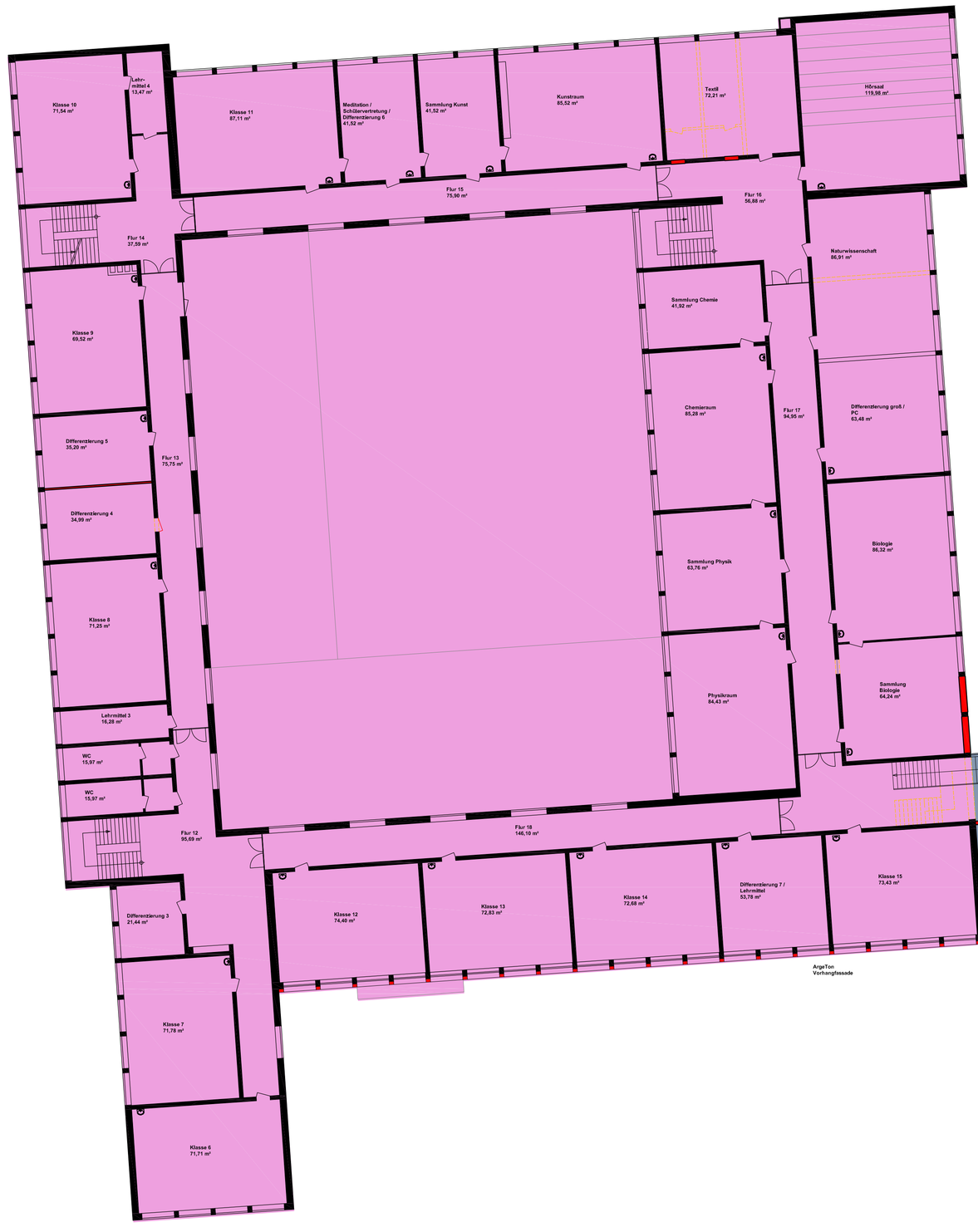

Bauabschnitt 3 Sommer-Herbstferien 2021

377.000 €

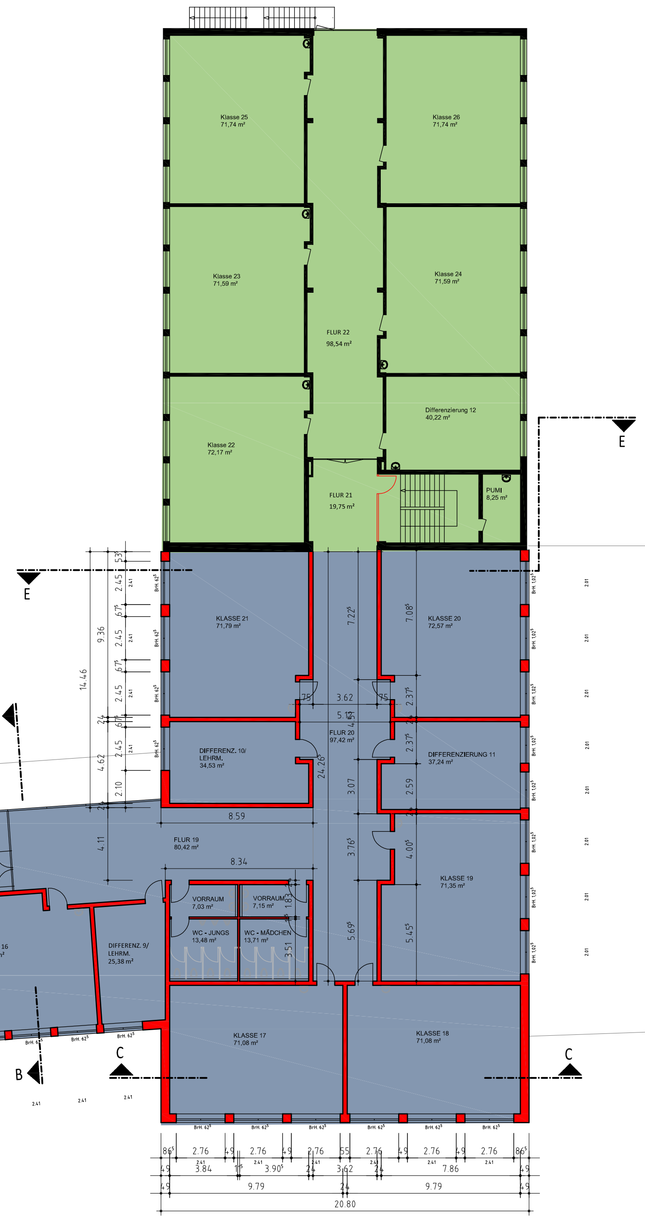

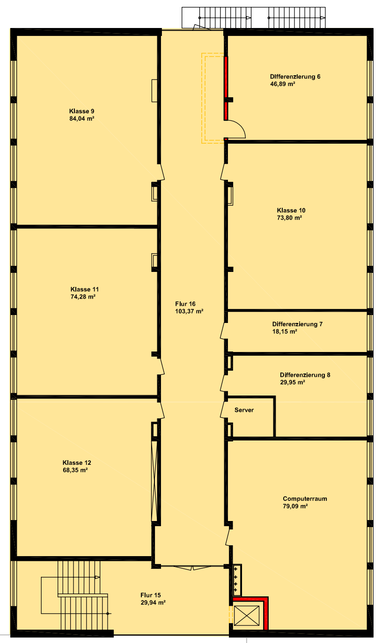

Bauabschnitt 1 Sept-Dez 2021

511.400 €

Aufzug 2023: 8 1.700 €

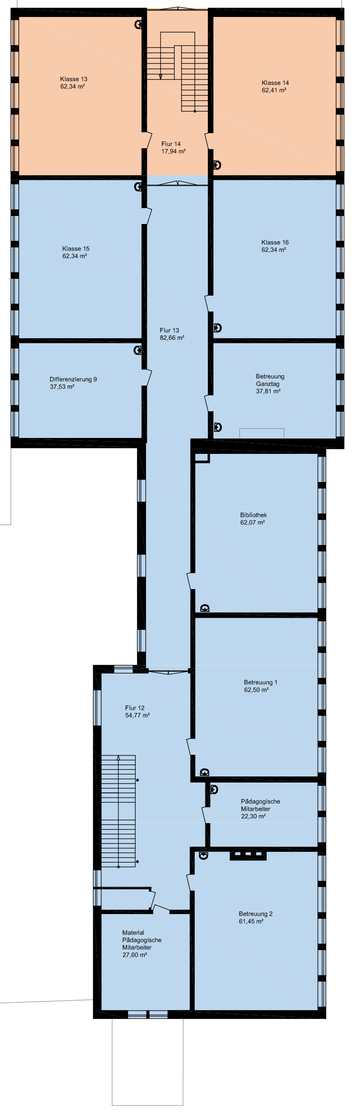

Bauabschnitt 2 Abhängig Auszug Realschule! Kriechkeller 2021 Mai-Dez 2022

258.300 €

Bauabschnitt 4 Abhängig Auszug Realschule! Kriechkeller 2021 Mai-Dez 2022

537.100 €

Kernprojekt bis Ende April 2022

4.900.000 €

vorhanden
neu
Abbruch

Dr. Niermannstr. 10 | **Dr. Niermannstr. 8**

Stadt | Friesoythe
Der Bürgermeister

Telefon: 04491/9293-0 · Telefax: 04491/9293-300 · rathaus@friesoythe.de

Projekt:	Umbau und Erweiterung des Schulzentrums Dr.-Niermann-Straße Friesoythe
Bauherr:	Stadt Friesoythe Alte Mühlenstraße 12, 26169 Friesoythe
Bauort:	Dr.-Niermann-Straße 8 + 10, 26169 Friesoythe
Bauteil:	Obergeschoss

Datum:	Maßstab:	Format:	gez:
04.09.2019	1:200	1000 x 740 cm	Siemer

Der Bauherr | Der Entwurfsverfasser