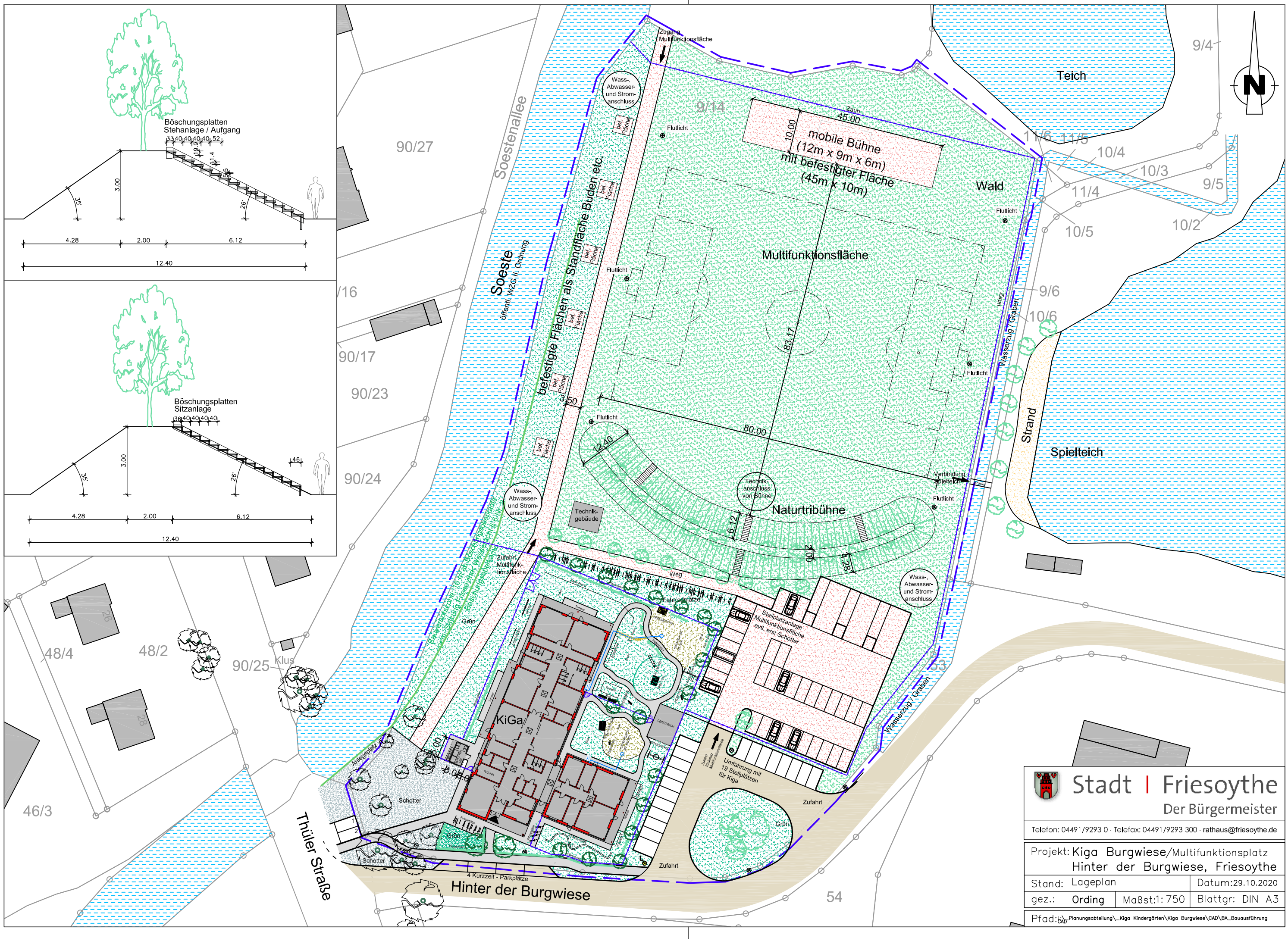

Stadt | Friesoythe
Der Bürgermeister

Telefon: 04491/9293-0 · Telefax: 04491/9293-300 · rathaus@friesoythe.de

Projekt: Kiga Burgwiese/Multifunktionsplatz Hinter der Burgwiese, Friesoythe		
Stand: Lageplan		Datum:29.10.2020
gez.: Ording	Maßst:1: 750	Blattgr: DIN A3
Pfad: L:\CAD\Planungsabteilung_Kiga Kindergärten\Kiga Burgwiese\CAD\BA_Bauausführung		