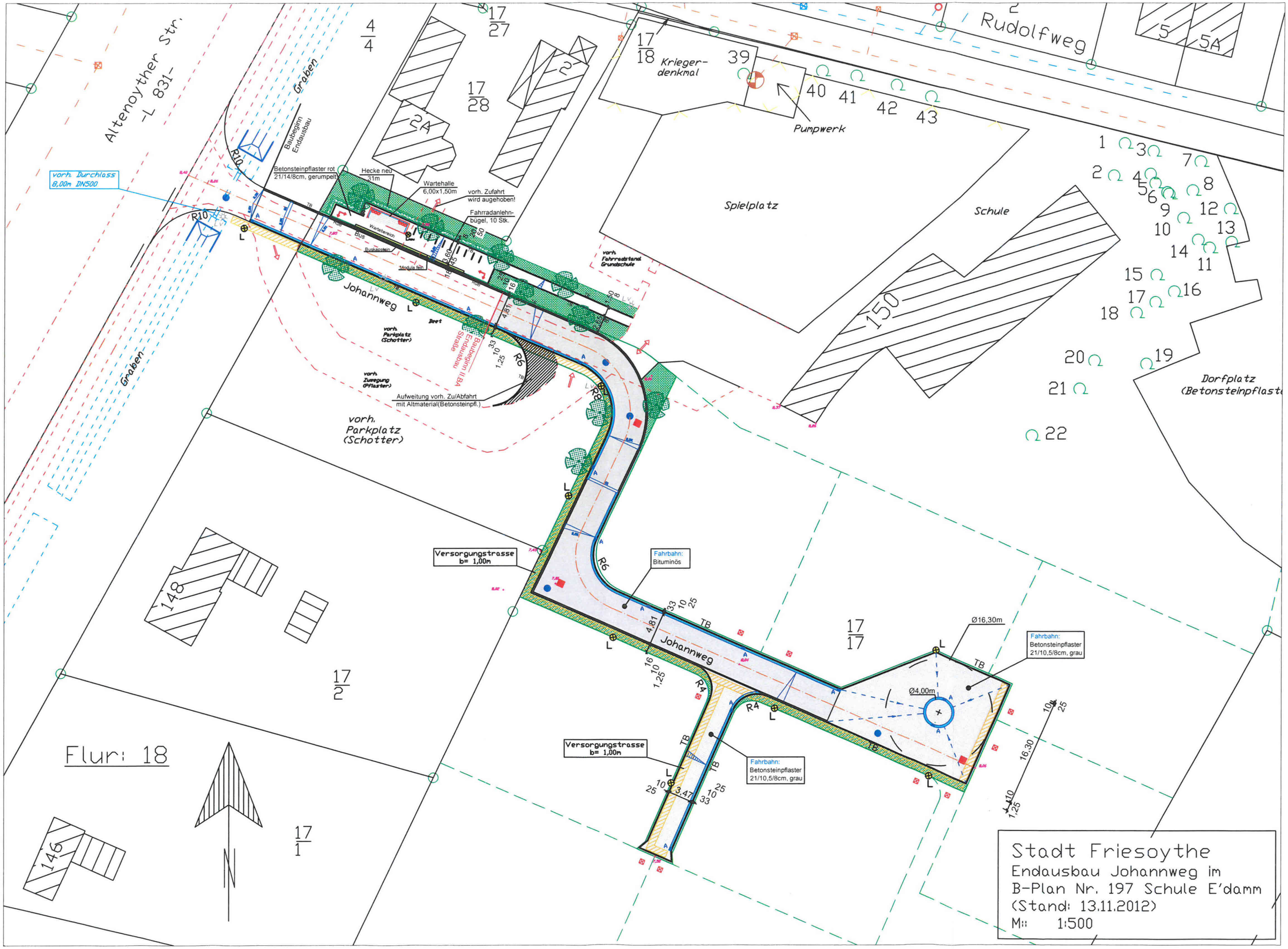

Altenoyther Str.
-L 831-
Graben
Baubeginn Endausbau
vorh. Durchlass 8,00m DN500
Betonsteinpflaster rot 21/14/8cm, gerumpelt
Hecke neu 31m
Wartehalle 6,00x1,50m
vorh. Zufahrt wird augehoben!
Fahrradanlehnbügel, 10 Stk.
Wartebereich
Bus
Buskapstein
Module fein
Johannweg
Beet
vorh. Parkplatz (Schotter)
vorh. Zuwegung (Pflaster)
Baubeginn II.BA Endausbau Straße
Aufweitung vorh. Zu/Abfahrt mit Altmaterial(Betonsteinpfl.)
vorh. Parkplatz (Schotter)
vorh. Fahrradstand Grundschule
Krieger-denkmal
Pumpwerk
Spielplatz
Schule
Rudolfweg
Dorfplatz (Betonsteinpflaste
Versorgungstrasse b= 1,00m
Fahrbahn: Bituminös
Ø16,30m
Fahrbahn: Betonsteinpflaster 21/10,5/8cm, grau
Ø4,00m
Flur: 18
N
Stadt Friesoythe
Endausbau Johannweg im
B-Plan Nr. 197 Schule E'damm
(Stand: 13.11.2012)
M:: 1:500