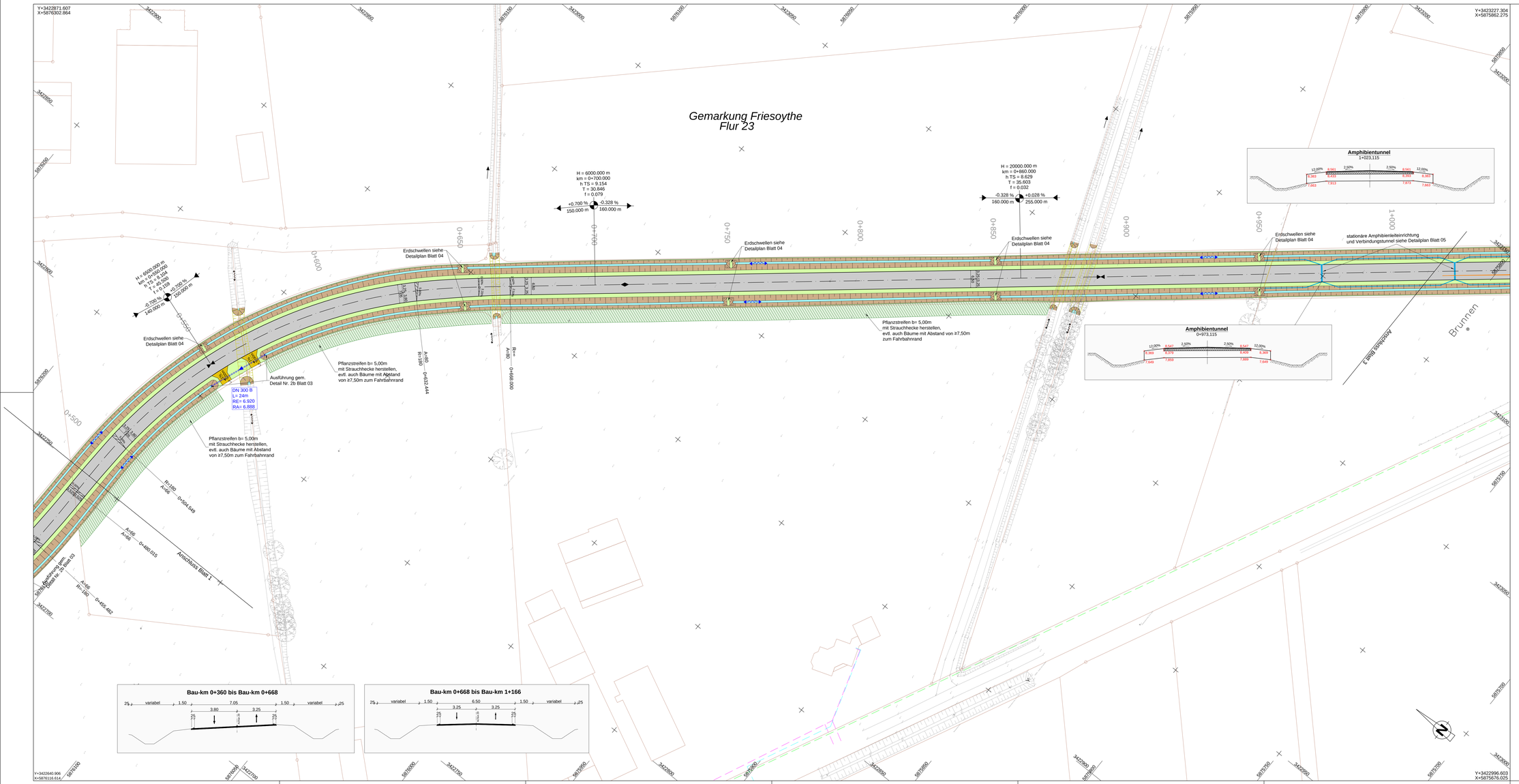

Planung

- Fahrbahn mit Achse
- Rinne
- Bankett
- Dammböschung
- Radweg/Gehweg
- Pflasterfläche
- Zufahrt Pflaster/Beton/Schotter/bituminös
- Erdwasserungsgraben mit Fließrichtung
- Pflanzstreifen

H = 15 000 m; 1,500 % / 1531,000 m; 0,700 % / 725,000 m — Neigungsbrechpunkt mit Angabe von Ausrundungshalbmesser, Längsneigung und Abstand zum nächsten Neigungsbrechpunkt

- Gradientenhochpunkt
- Gradiententiefpunkt
- 2,50 % — Querneigung

Entwässerung

- Rohrdurchlass mit Böschungsstück
- Kontrollschacht, Straßenablauf

Versorgungseinrichtungen

vorhanden

- Trinkwasserleitung
- Gasleitung
- E-Leitung
- Fernmeldeleitung/Telekom

Sonstiges

- freizuhaltendes Sichtfeld
- Baumfällung / Rekultivierung
- passive Schutzeinrichtung gem. RPS 2009
- 8:60 — gepl. Höhenpunkte alle 10m

Die dargestellten Leitungen sind Bestandsplänen entnommen. Es besteht kein Anspruch auf Vollständigkeit. Die tatsächliche Lage der Ver- und Entsorgungsleitungen ist bei den einzelnen Unternehmen zu erfragen und vor Ort zu überprüfen.

Zeichenerklärung Bestand

	Höhengabe		Stahlgittermast		Verkehrszeichen
	Grenzpunkt		Stahlrohrmast		Hecke/Zaun
	Polygonpunkt		Betonmast		Baum (lebend / Abbruch)
	Höhenfestpunkt		Holzmast (ELT.)		Straßenlaterne
	Trigon. Punkt (Katasteramt)		Funkmast		Zufahrt/Zugang
	Anschlußpunkt (Katasteramt)		Fahrenmast		Straßenablauf
	Geländepunkt		Naturdenkmal Baum		Schacht
	Firstpunkt		Naturdenkmal Stein		Durchlass
	Klostersteinen		Feldkreuz		Mauer
	E-Kabelschacht		Durchlass/Poller/Gaben		Böschung
	E-Schaltuhren		Anfrastimuz		Lichtsignalanlage

Nr.	Art der Änderung oder Ergänzung	Datum	Zeichen

Ausführungsplanung

Ing.-Büro:

ingenieurbüro groote GmbH
beratende ingenieure · landschaftsarchitekten · stadtplaner · projektmanagement · bauleitplanung · vermessungen · umweltschutz · planung · bauüberwachung

Bahnhofstraße 6-10
Telefon / Telefax: (04961)9443-0 / -50
26871 Papenburg
mail@ing-buero-groote.de

	Datum	Zeichen
bearbeitet:	30.06.2020	Hanneken
gezeichnet:	30.06.2020	Eichhorn
geprüft:	30.06.2020	gez. Kaup

1 2 3

Landkreis Cloppenburg

Stadt | Friesoythe

Unterlage 05
Blatt Nr. 02 (03)
Reg. Nr.

	Datum	Zeichen
nachgeprüft		

Bau einer südwestlichen Entlastungsstraße

von Bau-km 0+000. bis Bau-km 1+573.

Lageplan

Maßstab 1:500

Aufgestellt:

Friesoythe, den .....

im Auftrage: .....

zur Ausführung freigegeben:

Friesoythe, den .....

im Auftrage: .....

Zugestimmt:

Cloppenburg, den .....

im Auftrage: .....

Papierformat: 594.00 x 1320.00 mm

F:\F-Power\NORD\S-Suedwest_E-GKO-S-Strafe_ab-Mauerwerk-AUSLAUFZONE-20-20-20\Z-Layout-Layoutplan.dwg