

Achterhömer Straße

Lautzstraße

Dachsweg

Iltisweg

- Legende**
- vorh. Grenzen
 - vorh. Bebauung
 - vorh. Bebauung nicht Katastermäßig eingemessen
 - vorh. Straßen
 - vorh. Baustraße
 - vorh. SW-Schacht
 - vorh. RW-Schacht
 - vorh. Zufahrt gepflastert
 - vorh. Zufahrt unbefestigt
 - vorh. Zugang
 - vorh. Beleuchtung
 - vorh. Beleuchtung: Leuchte ohne Kopf
 - vorh. Straßenhöhe Endausbau
 - vorh. Straßenablauf mit Höhe
 - gepl. Leuchte umsetzen
 - gepl. Betonsteinpflaster, grau
 - gepl. Betonsteinpflaster gerumpelt, grau
 - gepl. Betonsteinpflaster, rot
 - gepl. Fahrbahn
 - gepl. Tiefbord
 - gepl. Rinne mit Ablauf
 - gepl. Poller mit Reflektoren
 - gepl. Bäume(Standortgerecht)

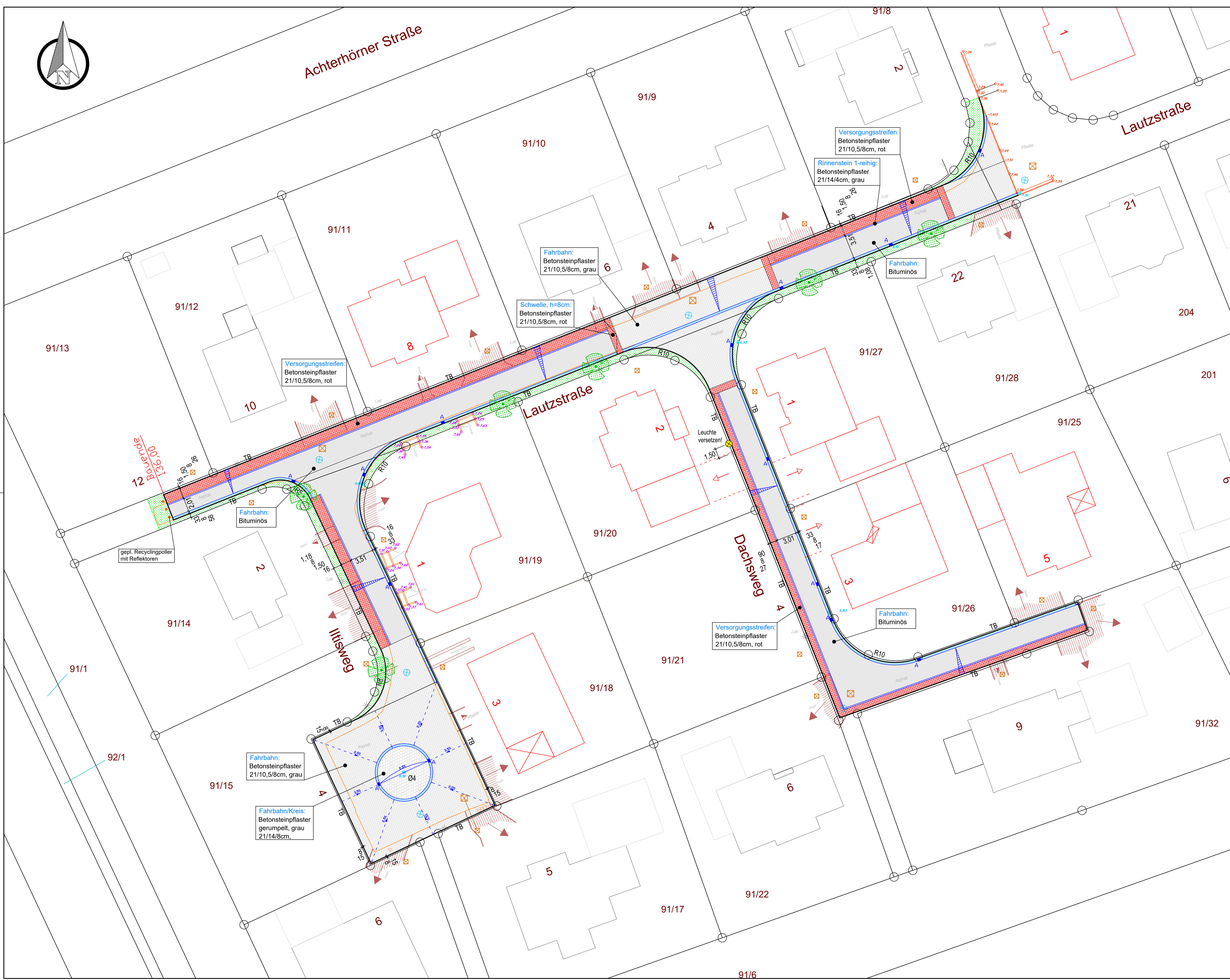

Stadt | Friesoythe
Der Bürgermeister

Rathaus am Stadtpark
Alle Mühlentstraße 12
26169 Friesoythe
Tel. 04491-9293-0
Fax 04491-9293-300
rathaus@friesoythe.de

Maßnahme / Vorhaben: Endausbau der Lautzstraße, Dachsweg und Iltisweg im B-Plan Nr. 146 in Neuscharrel II. BA		Geplant: Aloys Dassenbrock
Bauart: Lageplan		Bearbeitet: Aloys Dassenbrock
Maßstab: 1:250		Gezeichnet: 15.03.99 Nei
Ausfertigung:		Gelindert: 09.04.13 Nei
Anlage:		
Aufgestellt: Friesoythe, den Der Bürgermeister i. A.		Blatt-Nr.: 1
Vorentwurfsplanung		Aktenzeichen: 642-30-356
Entwurfsplanung		Flanzgröße: 0,950x0,594= 0,564+2
Ausführungsplanung		