

I	
0,4	max.FH = 10,0m
0	

Flur 3 375/3
Flurstück 377/1
506/3

Projekt :	Errichtung eines 3. Gruppenraumes am Kindergarten St. Monika
Bauherr:	Katholische Kirchengemeinde St. Prosper Gelnberg
Bauort :	Feuerweißerstraße Gelnberg
Planinhalt :	Grundriss Erdgeschoss
Datum :	20.04.2018
geändert:	25.08.2018
Planer:	A2
Architekt	
Mästab:	1 : 100

CAD-Bauzeichnenstudio H. W. Frerichs
Zum Wiesengrund 18, 26169 Gelnberg, Tel. 04493-921329

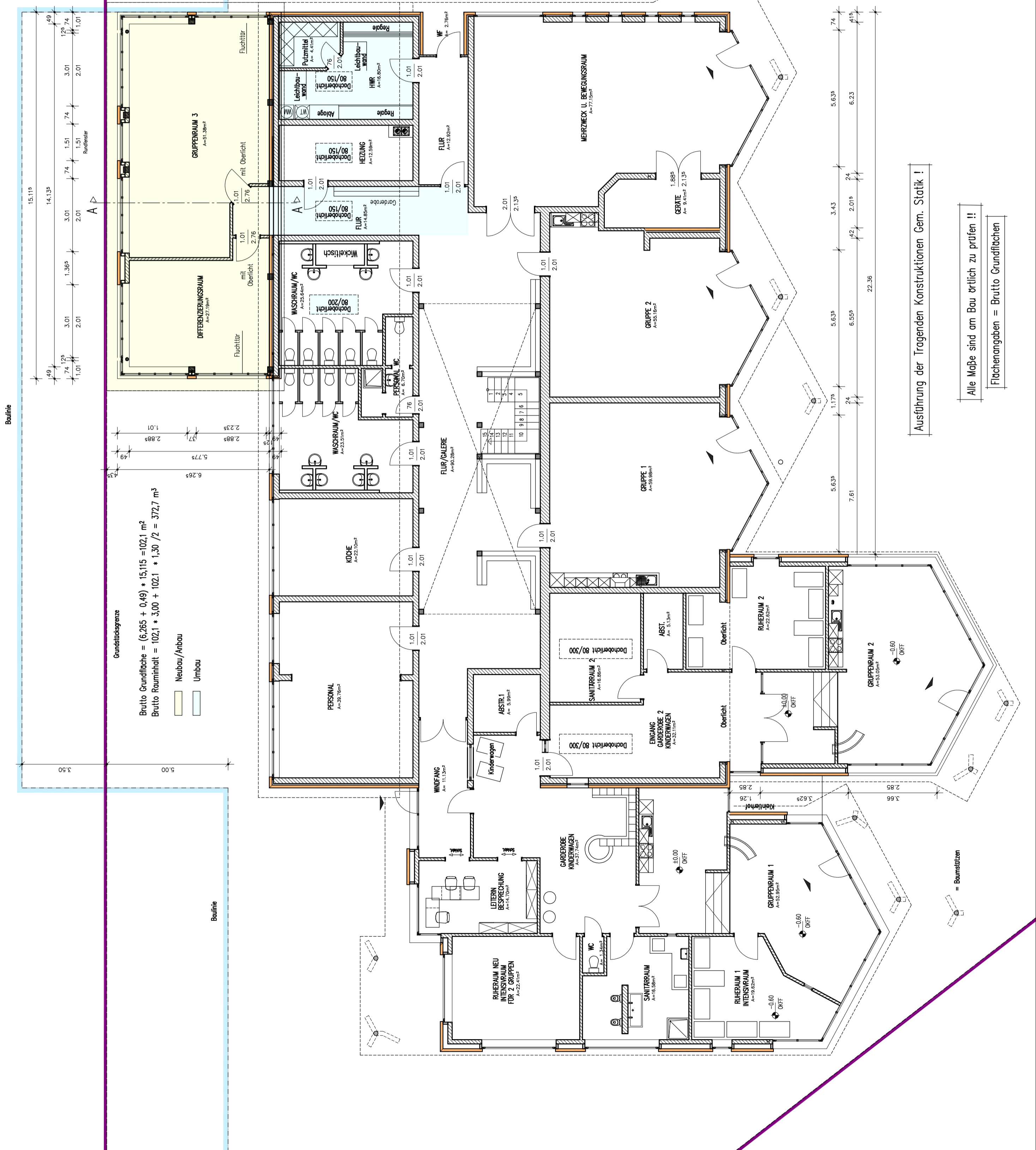

Brutto Grundfläche = $(6,265 + 0,49) * 15,115 = 102,1 \text{ m}^2$
Brutto Rauminhalt = $102,1 * 3,00 + 102,1 * 1,30 / 2 = 372,7 \text{ m}^3$

- Neubau/Anbau
- Umbau

Ausführung der Tragenden Konstruktionen Gem. Statik !

Alle Maße sind am Bau örtlich zu prüfen !!

Flochenangaben = Brutto Grundflächen