

NORD - ANSICHT

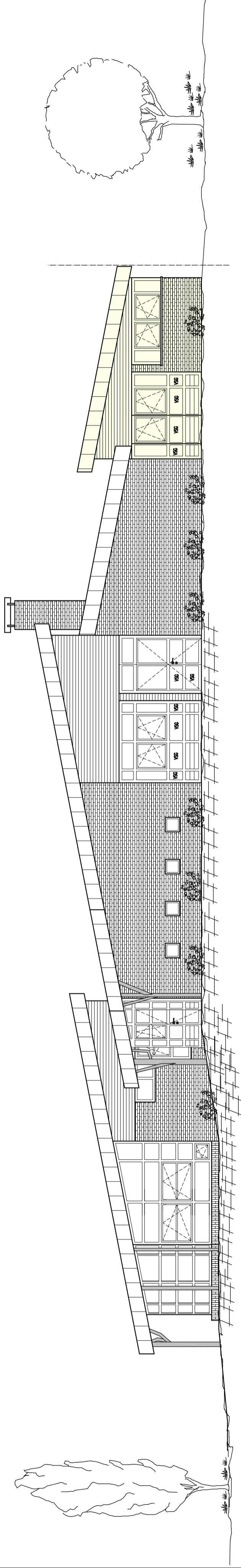

OST - ANSICHT

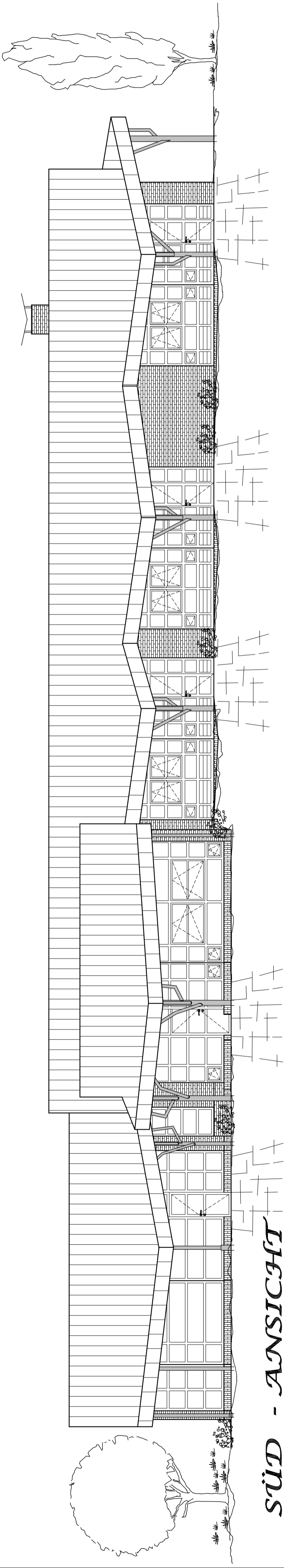

SÜD - ANSICHT

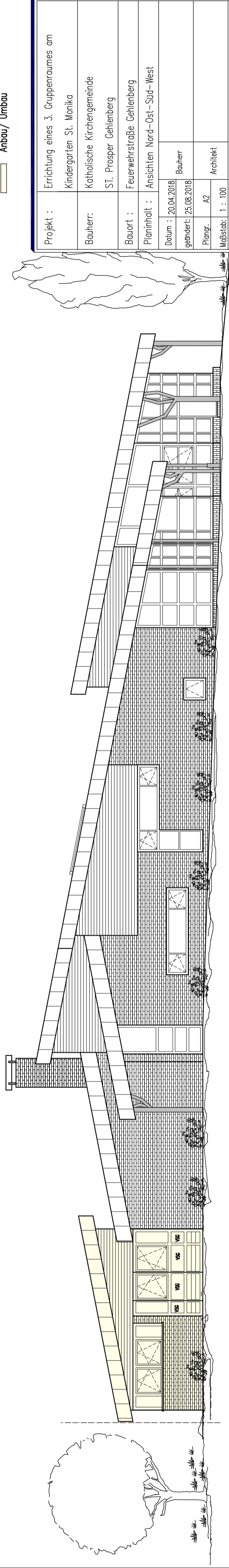

WEST - ANSICHT

Antbau/ Umbau

| | |
|--------------|--|
| Projekt : | Errichtung eines 3. Gruppenraumes am Kindergarten St. Monika |
| Bauherr: | Katholische Kirchengemeinde St. Prosper Cehleberg |
| Bauort : | Feuerwehrstraße Cehleberg |
| Planinhalt : | Ansichten Nord-Ost-Süd-West |
| Datum : | 20.04.2018 |
| geändert: | 25.08.2018 |
| Planogr.: | A2 |
| Maßstab: | 1 : 100 |
| | Bauherr |
| | Architekt |

LAU-bauzeichnenstudio H. W. Frerichs
Zum Wiesengrund 18 · 26169 Cehleberg · Tel. 04493-921329