

NORD - ANSICHT

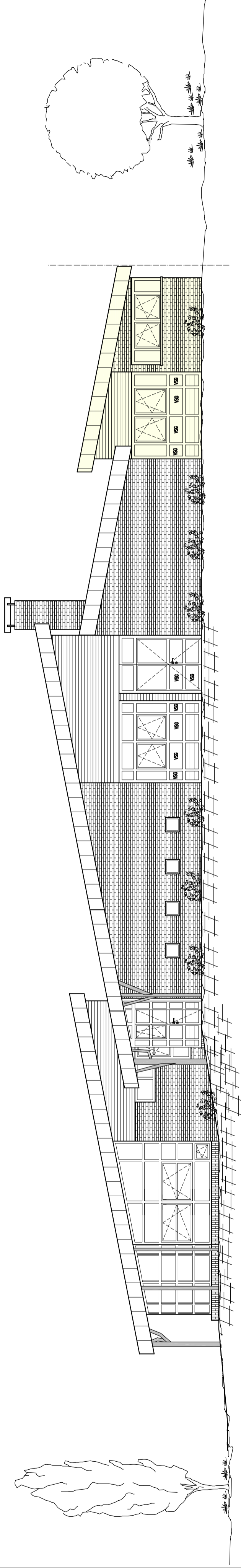

OST - ANSICHT

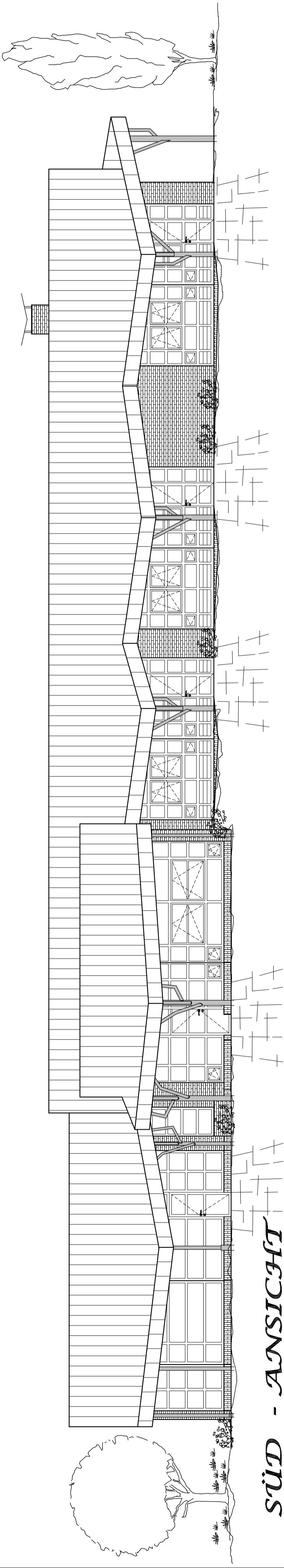

SÜD - ANSICHT

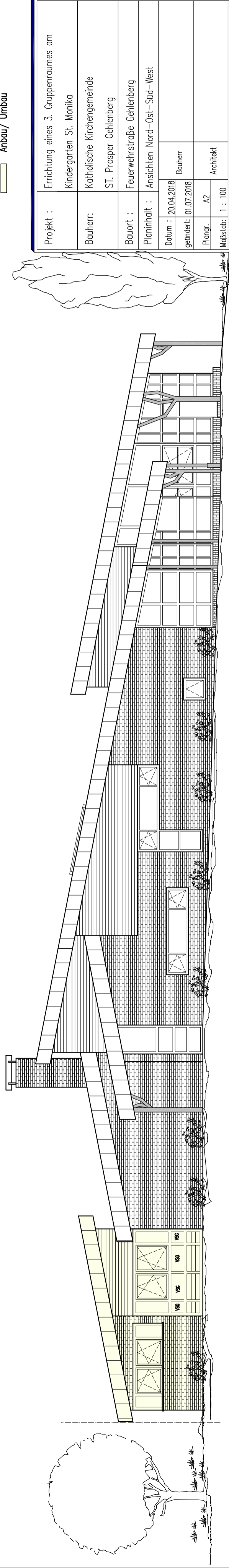

WEST - ANSICHT

— Anbau/ Umbau

Projekt :	Errichtung eines 3. Gruppenraumes am Kindergarten St. Monika
Bauherr:	Katholische Kirchengemeinde St. Prosper Gehlerberg
Bauort :	Feuerwehrstraße Gehlerberg
Planinhalt :	Ansichten Nord-Ost-Süd-West
Datum :	20.04.2018
geändert:	01.07.2018
Planogr.:	A2
Maßstab:	1 : 100
	Bauherr
	Architekt

LAU-bauzeichnenstudio H. W. Frerichs
Zum Wiesengrund 18 · 26169 Gehlerberg · Tel. 04493-921329