

I	
0,4	max.FH = 10,0m
0	

Flur 3
Flurstück 375/3
377/1
506/3

Projekt :	Erichtung eines 3. Gruppenraumes am Kindergarten St. Monika
Bauherr:	Katholische Kirchengemeinde
Bauort :	St. Prosper Gehlenberg
Planinhalt :	Grundriss Erdgeschoss
Datum :	20.04.2018
geändert:	01.07.2018
Planng.	AZ
Architekt	
M Maßstab:	1 : 100
CAD-Bauzeichnungsstudio H. W. Frerichs	
Zum Wiesengrund 18 · 26169 Gehlenberg · Tel. 04493-921329	

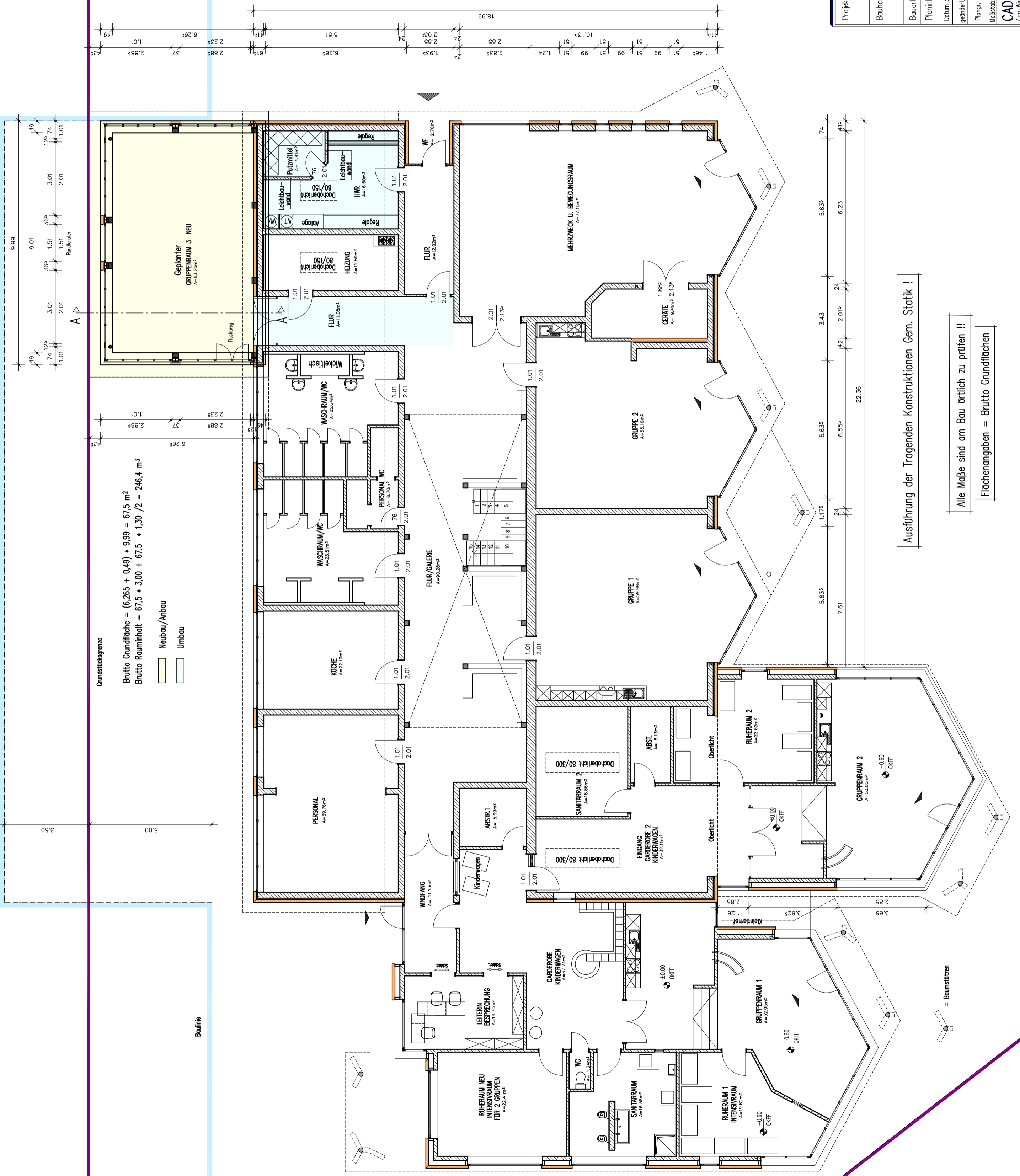

Brutto Grundfläche = $(6,265 + 0,49) \cdot 9,99 = 67,5 \text{ m}^2$
 Brutto Rauminhalt = $67,5 \cdot 3,00 + 67,5 \cdot 1,30 / 2 = 246,4 \text{ m}^3$

Legend:
 ■ Neubau/Anbau
 ■ Umbau

Ausführung der Tragenden Konstruktionen Gem. Statik !

Alle Maße sind am Bau örtlich zu prüfen !!
 Flächenangaben = Brutto Grundflächen