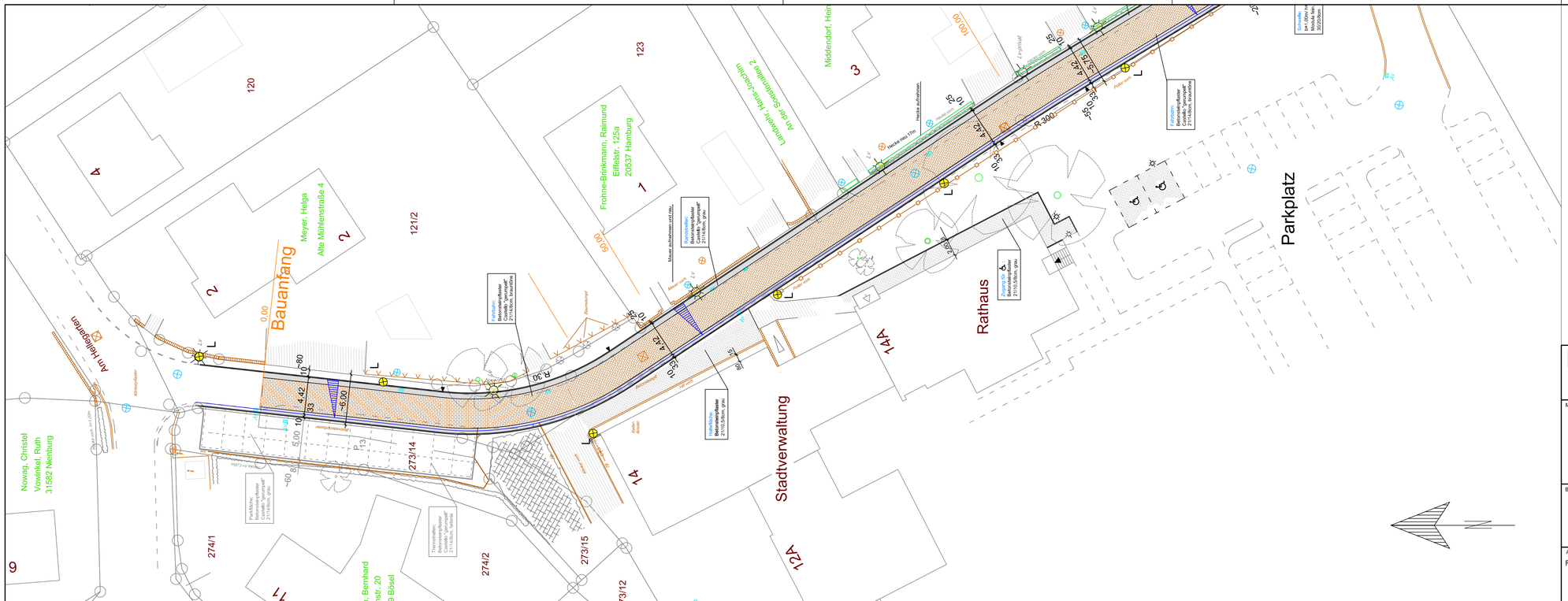

Legende

- vorh. Grenzen
- vorh. Bebauung
- vorh. Straßen
- vorh. SW-Kanal
- vorh. RW-Kanal
- vorh. Zufahrt
- vorh. Zugang
- vorh. Beleuchtung
- vorh. Bäume
- vorh. Hecken
- vorh. Grenzmauer
- vorh. Geländehöhe
- vorh. Straßenhöhen
- vorh. Zufahrtshöhen
- gepl. RW-Kanal
- gepl. RW-Hausanschlußschacht
- gepl. Betonsteinpflaster gerumpelt, braumöne
- gepl. Betonsteinpflaster gerumpelt, grau
- gepl. Betonsteinpflaster, grau
- gepl. Tiefbord
- gepl. Rinne mit Ablauf und Fließrichtung
- gepl. Grünstreifen
- gepl. Pflanzbeete
- gepl. Bäume
- gepl. Beleuchtung

Stadt | Friesoythe
Stadtentwicklung

Rathaus am Stadtpark
Alte Mühlenstraße 12
26169 Friesoythe
Tel. 04491-9293-0
Fax 04491-9293-300
rathaus@friesoythe.de

Maßnahme / Vorhaben:

Ausbau der Tecklenburger Straße
(Am Hellegarten bis Zum Burggarten)

Geplant: Aloys Dasenbrock
Bearbeitet: Aloys Dasenbrock
Gezeichnet: Bruns
Geändert: Bruns 03.09.2013
Bruns 04.02.2014

Bauteil: Lageplan

Maßstab: 1:250

Ausfertigung:

Anlage:

Aufgestellt:
Friesoythe, den
Der Bürgermeister
i. A.

Vorentwurfsplanung	
Entwurfsplanung	X
Ausführungsplanung	

Blatt-Nr.: 1
Aktenzeichen:
Plangröße: 0,95x0,297= 0,282m2