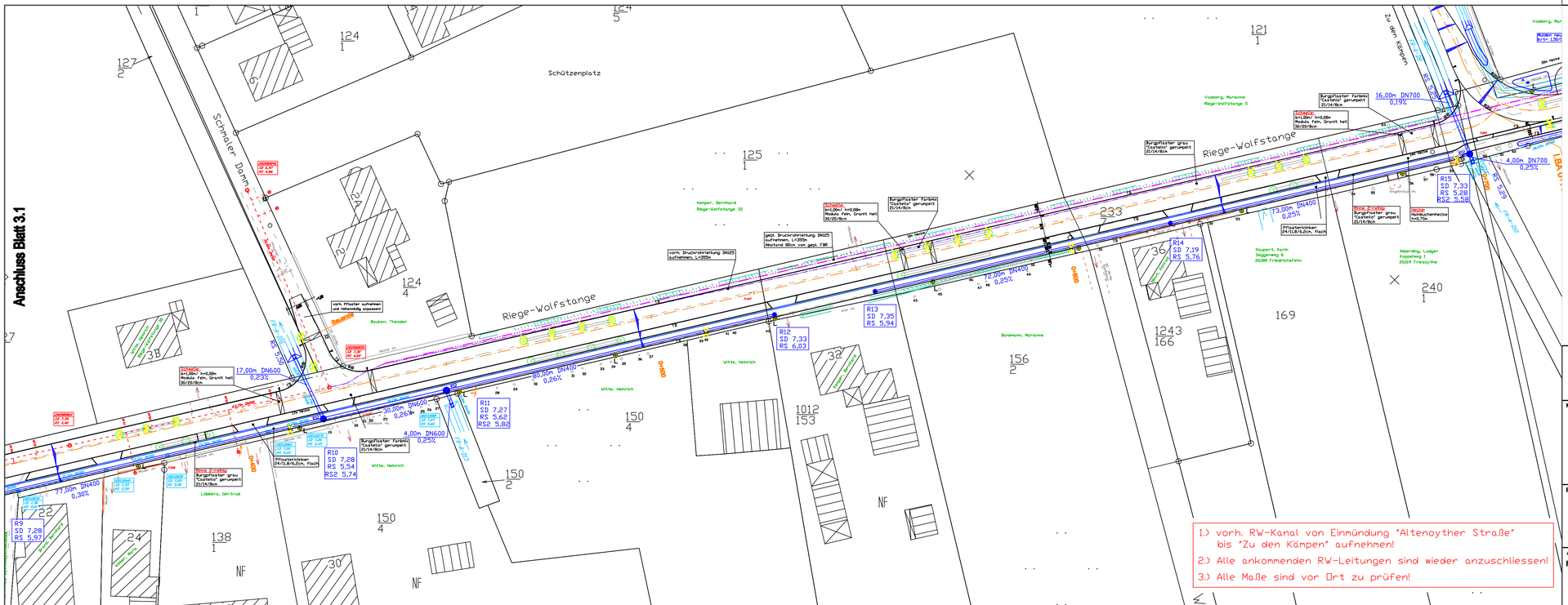


## Legende

- vorh. Grenzen
- vorh. Bebauung
- vorh. Straßen
- vorh. SW-Kanal
- vorh. SW-Druckrohrleitung DN125
- vorh. RW-Kanal
- vorh. Zufahrt
- vorh. Beleuchtung
- vorh. Bäume
- vorh. Beleuchtung aufnehmen
- vorh. Bäume fällen
- 53,00m DN500 0,20% — gepl. RW-Kanal mit Schacht und Haltungsdaten
- A — gepl. Rinne mit Ablauf
- gepl. Mulde
- gepl. SW-Druckrohrleitung DN125
- L — gepl. Beleuchtung
- RuB — gepl. Rundbord
- TB 8 — gepl. Tiefbord Gehweg

— STADT — FRIESOYTHE

STADTENTWICKLUNG

Maßnahme / Vorhaben:

# Dorferneuerung Altenoythe

## Verkehrs- und dorfgerechte Umgestaltung der Riege-Wolfstange, Bl. 3.2

## Maßnahme 21

Bauteil:

**Ausbauplanung RW-Kanal**

Maßstab: 1 : 500

Ausfertigung:

Anlage:

Aufgestellt:

Friesoythe, den

Der Bürgermeister
I. A.

Vorentwurfsplanung

Entwurfsplanung

Ausführungsplanung

Geplant: Aloys Dassenbrock

Bearbeitet: Bestand: 3 / 81 / Ma. 12.11.07

Gezeichnet: 05.09.08 Nel

Geändert: 29.09.08 Nel

Blatt-Nr.: 3.2

Aktenzeichen: 642-30-02

Plangröße: 0,950x0,297= 0,282m2