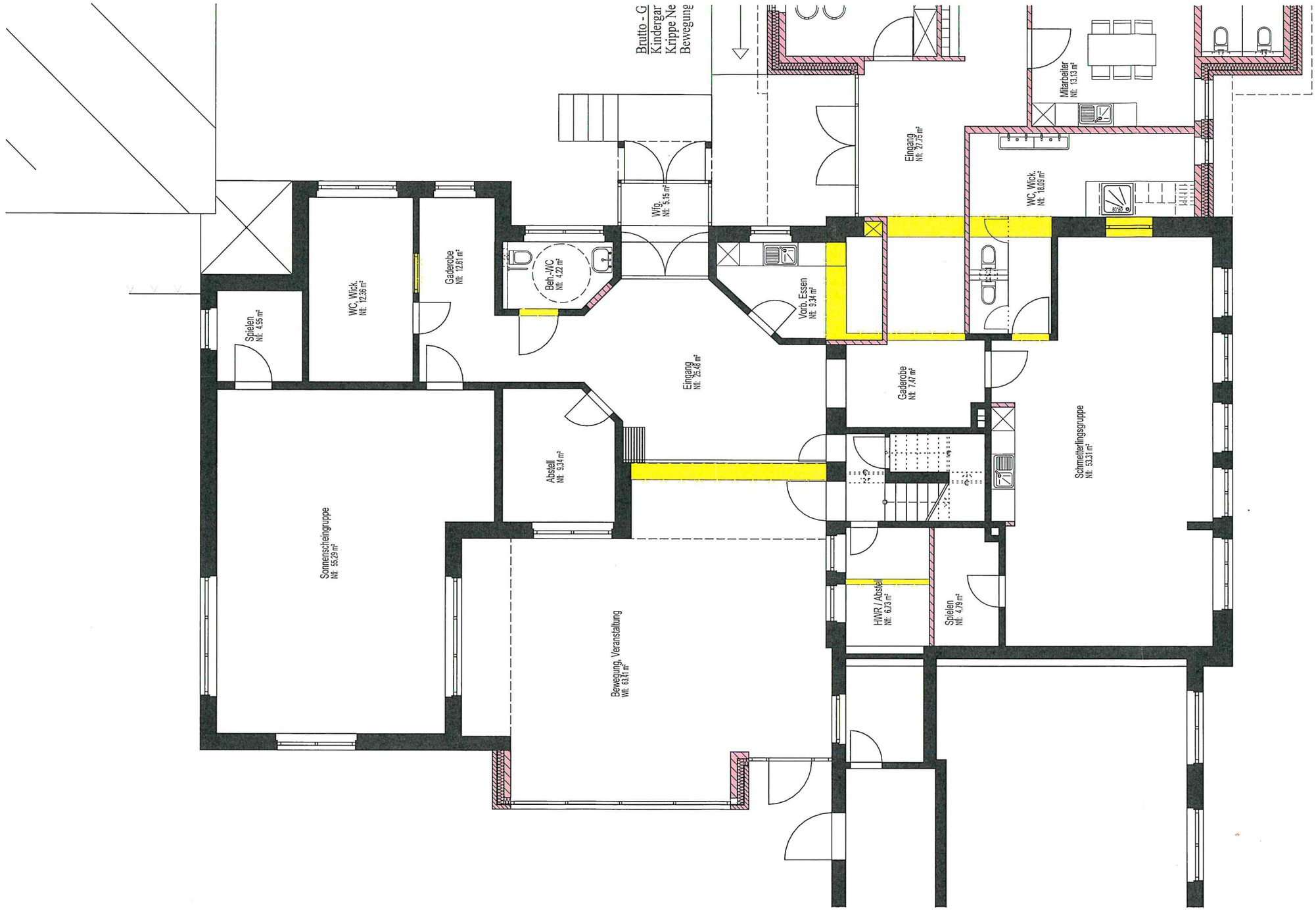

El.-Nr.10.493

Architektin Annegret Goldkamp Garener Esch 3 49699 Lindern-Garen

12.01.2024

Diese Zeichnung ist urheberrechtlich geschützt !

Erdgeschoss - Kindergarten

Kindergarten St. Martin, Thüle

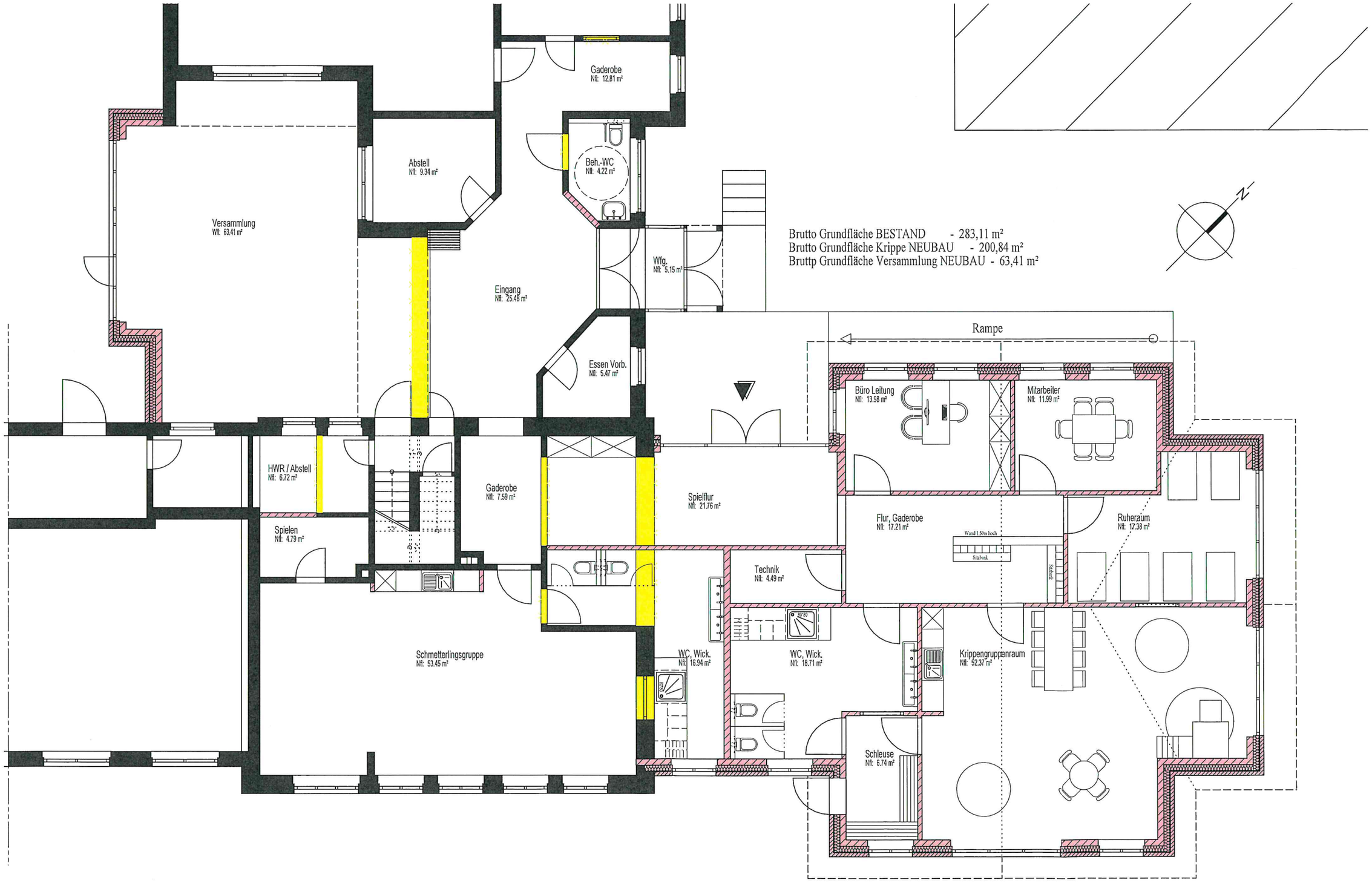

El.-Nr.10.493

Architektin Annegret Goldkamp Garener Esch 3 49699 Lindern-Garen

12.01.2024

Diese Zeichnung ist urheberrechtlich geschützt !

Erdgeschoss Neubau Krippe - Variante I

Kindergarten St. Martin, Friesoythe - Thüle

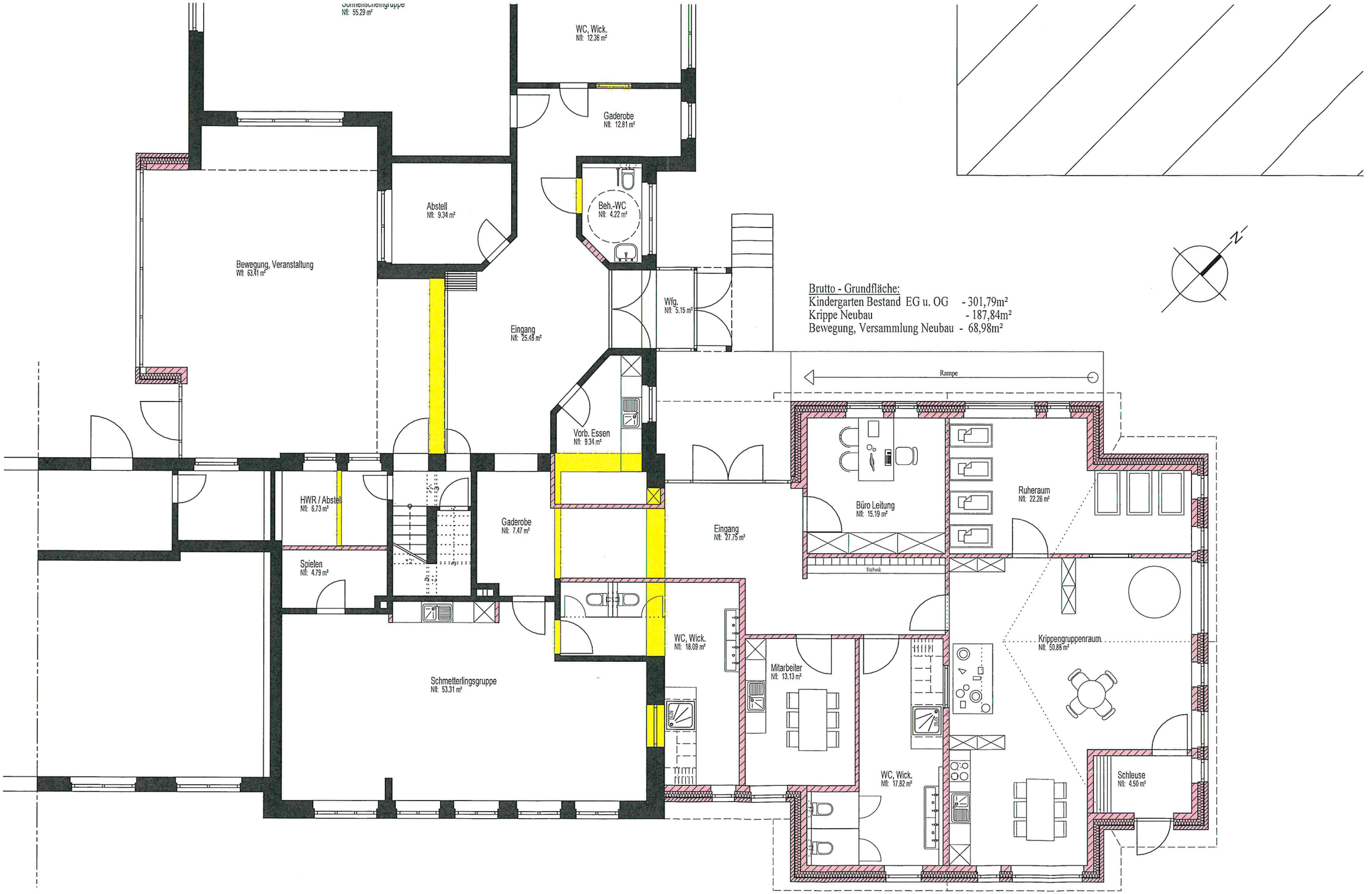

El.-Nr.10.493

Architektin Annegret Goldkamp Garener Esch 3 49699 Lindern-Garen

12.01.2024

Diese Zeichnung ist urheberrechtlich geschützt !

Erdgeschoss Neubau Krippe - Variante II

Kindergarten St. Martin, Friesoythe - Thüle

Ansicht Süden/Osten

Ansicht Norden/Osten

Architektin Annegret Goldkamp Garener Esch 3 49699 Lindern-Garen

El.-Nr.10.493

12.01.2024

Diese Zeichnung ist urheberrechtlich geschützt !

Ansicht, Süden und Osten

Kindergarten St. Martin, Thüle