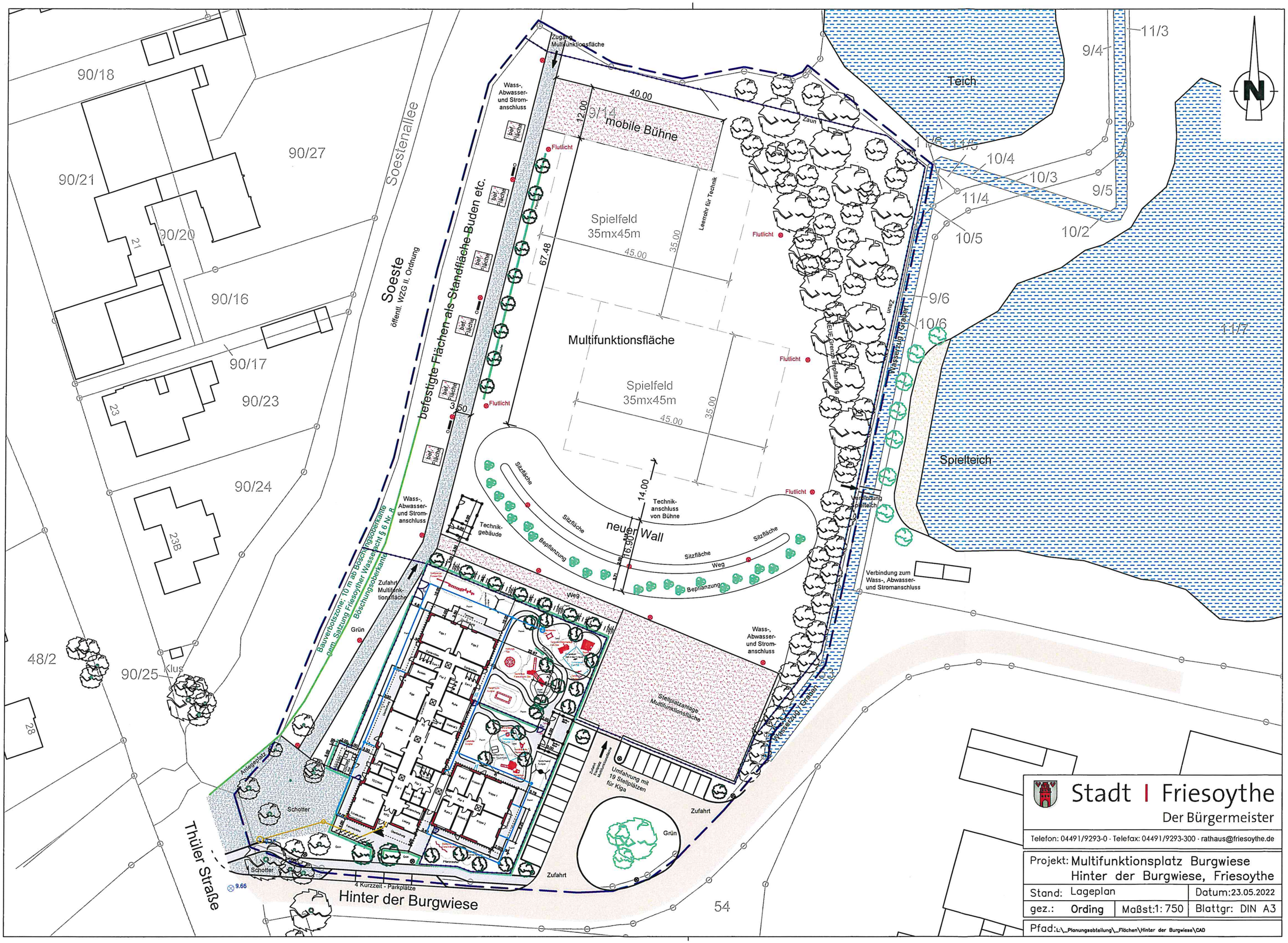


Stadt | Friesoythe
Der Bürgermeister

Telefon: 04491/9293-0 · Telefax: 04491/9293-300 · rathaus@friesoythe.de

| | | | |
|---|---|---|---|
| Projekt: | Multifunktionsplatz Burgwiese Hinter der Burgwiese, Friesoythe | | |
| Stand: | Lageplan | | Datum: 23.05.2022 |
| gez.: | Ording | Maßst: 1: 750 | Blattgr: DIN A3 |
| Pfad: | L:_Planungsabteilung_Flächen\Hinter der Burgwiese\CAD | | |