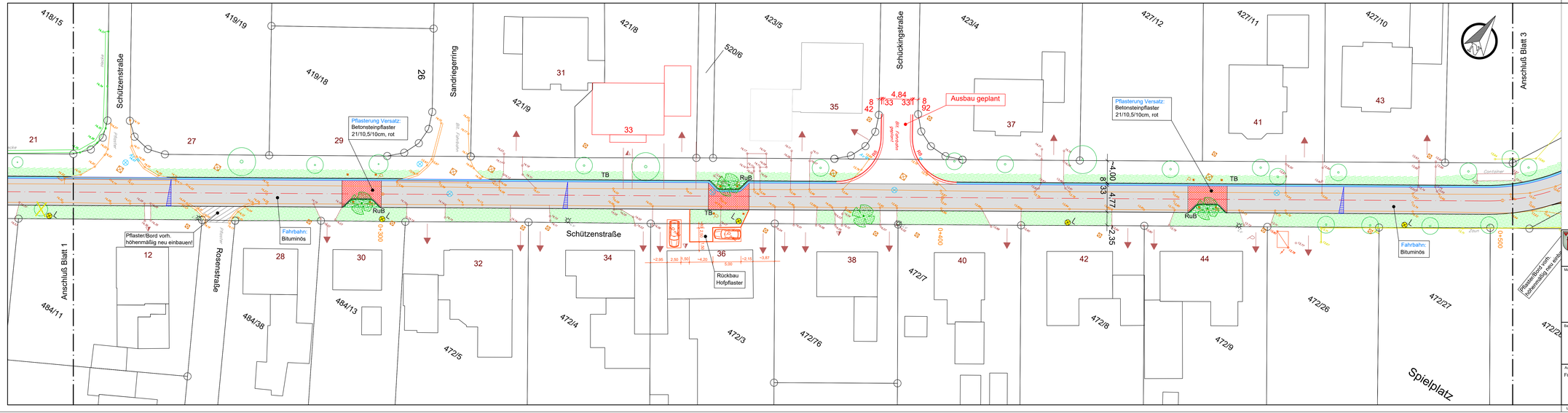

Legende

- vorh. Grenzen
- vorh. Bebauung
- vorh. Bebauung nicht eingemessen
- vorh. Straßen
- vorh. SW-Kanal
- vorh. RW-Kanal
- vorh. Zufahrt
- vorh. Zugang
- vorh. Beleuchtung
- vorh. Bäume
- vorh. Bäume fällen
- vorh. Hecken
- vorh. Zaun
- vorh. Hecken/Zaunhöhe
- vorh. Straßenhöhen
- vorh. Zufahrtshöhen
- vorh. Ablauf mit Höhe
- gepl. Aufpflasterung/ Einengung (Betonsteinpflaster rot)
- gepl. Fahrbahn (Bituminös)
- gepl. Rundbord, h=6cm
- gepl. Tiefbord TB, h=1cm
- gepl. Rinne mit Ablauf und Fließrichtung
- gepl. Grünstreifen
- gepl. Unterpflanzung
- gepl. Bäume
- gepl. Straßenbeleuchtung (Hellux LED, 2x10Watt, LpH=4,50m)

Stadt I Friesoythe
Der Bürgermeister

Rathaus am Stadtpark
Alte Mühlenstraße 12
26169 Friesoythe
Tel. 04491-9288-0
Fax 04491-9289-300
rathaus@friesoythe.de

Maßnahme / Vorhaben:

Endausbau der Schützenstraße im B-Plan Nr. 85 "Blankenpohl" in Gehlenberg

Alternative 1 ohne Radweg

Geplant:	Christian Gerdes	
Bearbeitet:	Christian Gerdes	
Gezeichnet:	15.01.2021 Nei	
Geändert:	26.03.2021 Nei	
Bauteil: Lageplan	Maßstab: 1: 250	19.07.2021 Nei
	Ausfertigung:	
	Anlage:	
Aufgestellt: Friesoythe, den Der Bürgermeister i. A.	Vorentwurfsplanung	Blatt-Nr.: 2
	Entwurfsplanung	Aktenzeichen: 642-30-324
	Ausführungsplanung	Plangröße: 1,320x0,297= 0,392m2

L:\cad\Schützenstraße Gehlenberg\Ausbauplanung Alternative 1 ohne Radweg.dwg