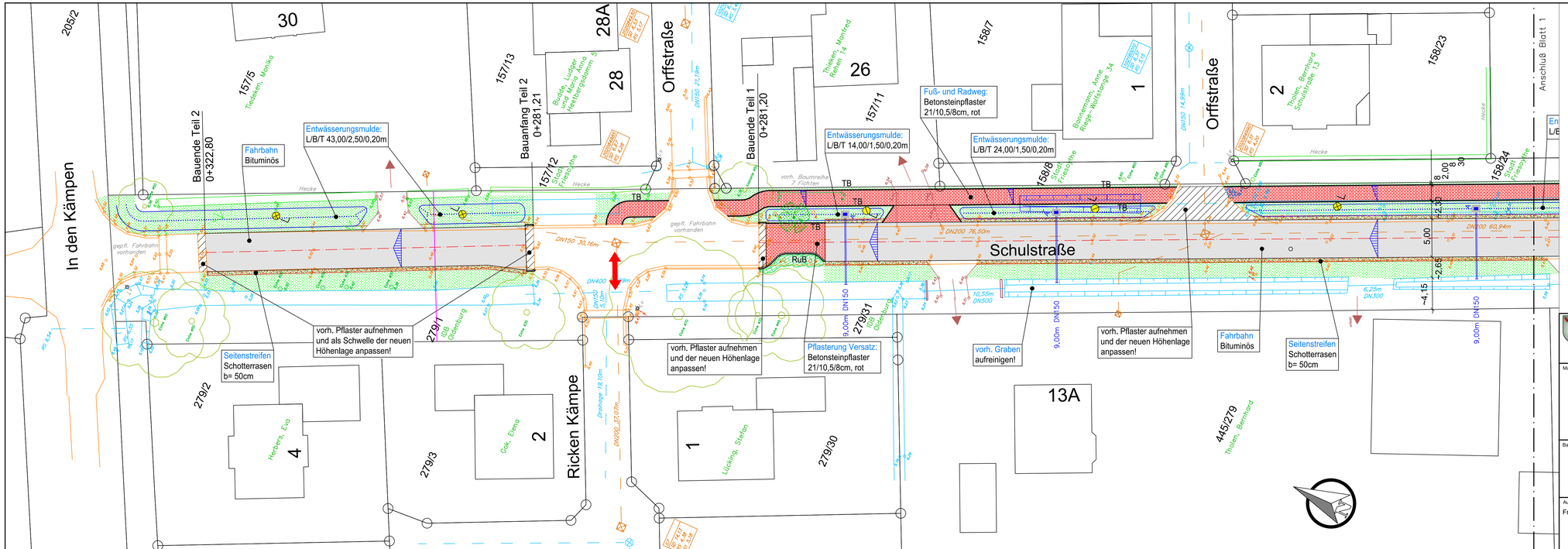

Legende

- vorh. Grenzen
- vorh. Bebauung
- vorh. Straßen
- vorh. SW–Kanal
- vorh. RW–Kanal
- vorh. Zufahrt
- vorh. Straßenbeleuchtung
- vorh. Hecken
- 6,47 vorh. Radweghöhen
- 6,35 vorh. Straßenhöhen
- 6,31 vorh. Zufahrtshöhen
- vorh. Bäume
- vorh. Ablauf
- gepl. Fuß– und Radweg (Betonsteinpflaster rot)
- gepl. Aufpflasterung/ Einengung (Betonsteinpflaster rot)
- gepl. Fahrbahn (bituminös)
- RuB gepl. Rundbord, h=6cm
- TB gepl. Tiefbord TB, h=1cm
- A gepl. Rinne mit Ablauf und Fließrichtung
- gepl. Grünstreifen
- gepl. Unterpflanzung
- gepl. Bäume
- L gepl. Straßenbeleuchtung (LED–Leuchte AEC Illuminazione LPH=5,50m)

Stadt I Friesoythe
Der Bürgermeister

Rathaus am Stadtpark
Alte Mühlenstraße 12
26169 Friesoythe
Tel. 04491-9293-0
Fax 04491-9293-300
rathaus@friesoythe.de

Maßnahme / Vorhaben:

Weiterer Ausbau der Schulstraße in Altenoythe von Caritas bis zur Straße "In den Kämpen"

Geplant: Aloys Dasenbrock
Bearbeitet: Aloys Dasenbrock
Gezeichnet: 29.08.17Nei
Geändert: 18.10.17Nei

Bauteil: Lageplan

Maßstab: 1:250

Ausfertigung:

Anlage:

Aufgestellt:
Friesoythe, den
Der Bürgermeister
i. A.

Vorentwurfsplanung	
Entwurfsplanung	X
Ausführungsplanung	

Blatt-Nr.: 2

Aktenzeichen: 642-30-137

Plangröße: 1,020x0,297= 0,303m²